

Lisez-moi V3.02.015 – 3 décembre 2025



V.3.02.015 / 3 décembre 2025

Voici les principales corrections et nouvelles fonctionnalités du logiciel à découvrir dans la version 3.02.015 d'Impact emploi association.

Sommaire :

- [Informations importantes](#)
- [Paramétrage](#)
- [Bulletin de salaire](#)
- [Rappels](#)
- [Fiches à la une](#)



INFORMATIONS IMPORTANTES

► Téléchargement de la mise à jour

Merci de fermer ou réduire toutes les fenêtres ouvertes sur votre

poste de travail (*fenêtre de messagerie, document PDF...*) **durant le téléchargement de la mise à jour et de son installation** car certains messages d'installation apparaissent sous ces fenêtres et ne seront donc pas visibles.



Installation multiposte : il convient de **fermer le logiciel et le gestionnaire de service sur tous les postes** avant de télécharger et d'installer la mise à jour poste après poste.

Pour le gestionnaire de service :

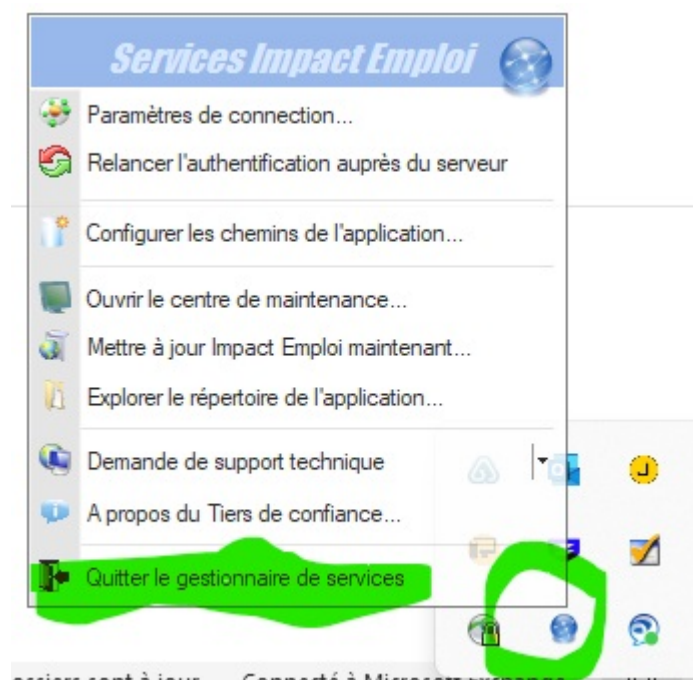

Si vous n'arrivez pas à installer automatiquement la mise à jour, [suivez ce lien permettant de télécharger la version à partir de votre navigateur internet](#).

Vous accédez aux données de sécurité qui pourraient impliquer l'identification et accepter les autorisations de base des données, lorsque ce type de message apparaît.

Exemple de message :

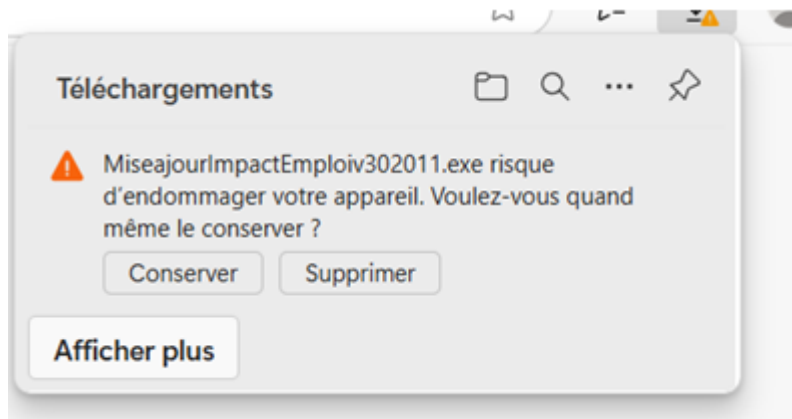

Dans ce cas cliquez sur « **Conservez** »

► Prise en charge des demandes d'assistance

Nous sommes en pleine réorganisation de l'assistance suite à des changements de personnels. Les délais de prise en charge de vos demande peuvent être allongés. Nous vous invitons à être vigilant concernant vos saisies.

Les prises en charge d'assistance sont priorisées, en fonction des sujets :

- 1/ Blocage ou accès au logiciel
 - 2/ Appui à l'installation des mises à jour
 - 3/ Déblocage des dépôts DSN
 - 4/ autres demandes dont modifications de contrats
-

► Déclaration fin de contrat

Les modalités **annule** et **annule et remplace** sont livrées dans cette version.

Nous attirons votre attention sur le fait de **bien faire la distinction entre une DSN événementielle fin de contrat Annule et une Annule et remplace.**

En effet, il en est de votre responsabilité de procéder à l'envoi du bon type de DSN selon votre cas.

Pour rappel : la DSN événementielle fin de contrat annule permet l'annulation d'une fin de contrat après envoi d'une DSN événementielle fin de contrat transmise et acceptée, et la DSN événementielle fin de contrat annule et remplace permet la modification d'une fin de contrat après envoi d'une DSN

évènementielle fin de contrat transmise et acceptée.

A noter : nous tenons à vous rappeler de veiller autant que possible à la fiabilisation des informations concernant la déclaration d'une fin de contrat afin d'éviter d'avoir à effectuer une modification future.

Précision : Vous ne retrouverez pas l'attestation employeur rematérialisée (AER) sur le site de France Travail mais seulement sur le site de net Entreprise.

[Consultez la fiche pratique utilisation du service de déclaration Fin de Contrat de Travail Unique](#)

► **TOPAZE** :

Le service TOPAZE pour la récupération des taux PAS des nouveaux salariés est fermé.

Vous devez utiliser le signalement ADV développé dans le logiciel : [consultez la fiche pratique signalement ADV](#)

► **Accès aux fiches pratiques** :

Les informations contenues dans cette publication sont valables au moment de sa parution. Elles sont susceptibles d'évoluer en fonction de la législation. Nous vous conseillons de suivre régulièrement la rubrique du [Flash-Infos](#).

Si vous n'êtes toujours pas inscrits sur le [site des tiers de confiance](#), remplissez le formulaire d'inscription en cliquant sur « **Inscription** » de la page d'accueil.

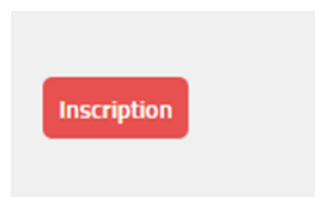



ADMINISTRATIF EMPLOYEUR

► DSN 2026 – Service de Prévention et de Santé au Travail

La saisie du service de santé au travail sera obligatoire dans les fichiers DSN 2026.

Si vous ne l'avez pas déjà renseigné dans le logiciel, pensez à récupérer l'information auprès des employeurs.

Elle se saisit ici :

NB : Une actualisation du référentiel est effectué dans cette mise à jour.

A noter qu'une erreur technique ne permet pas d'afficher les caisses pour les employeurs relavant de l'Urssaf de Normandie. Afin de faire apparaître la liste, il convient de reselectionner au niveau de l'organisme : 287- URSSAF de NORMANDIE.

Pour rappel , l'adhésion au Service Santé du Travail (médecine du Travail) est une obligation qui est à la charge de l'employeur. l'employeur doit être en possession d'une facture ou d'une attestation d'adhésion.



ADMINISTRATIF SALARIE



BULLETIN DE SALAIRE



RAPPELS

► Outil de contrôle DSN-Val – Nouvelle version à installer

Afin d'être en **conformité avec la norme DSN 2025**, une **nouvelle version de votre outil de contrôle DSN-Val** est **disponible** sur votre poste de travail.

La dernière version de DSN-Val est la **2025.1.0.15**:



Attention ! Pensez à mettre à jour régulièrement l'outil de contrôle via le bouton orange de la barre d'outils.



Si besoin, retrouvez [ICI](#) la procédure d'installation et d'utilisation de votre outil de contrôle DSN



Si besoin, retrouvez [ICI](#) la procédure d'installation et d'utilisation de votre outil de contrôle DSN

Si vous ne parvenez pas à mettre jour l'outil DSN Val, déposez une DSN test sur net-entreprise puis analysez le compte-rendu.

Information : L'assistance Impact-emploi n'est pas compétente pour résoudre vos problèmes techniques de l'Outil DSN Val, référez-vous à l'assistance sur Net-Entreprise, au besoin .

► Rappel : Comment joindre l'assistance ?

Pour toute demande d'assistance, **privilégiez l'adresse mail** : impact-emploi-association@urssaf.fr.

Pour une meilleure prise en charge de vos demandes, **merci d'indiquer un objet** ainsi que vos **coordonnées téléphoniques** dans le corps du message.

Merci de ne pas réitérer l'envoi d'un même message afin d'éviter les doublons et la surcharge de la boîte de réception.

Merci de ne pas coupler l'envoi du mail par un appel téléphonique.

L'équipe Impact emploi vous remercie !

Nouveau : si un conseiller avait besoin de vous joindre, le n° qui s'affiche a changé, il s'agit du **0806 801 525**



FICHES A LA UNE !

Retrouvez dans cette rubrique **les fiches pratiques à la une suivant l'actualité paie**, ainsi que les **nouvelles fiches** mises à votre disposition :

- [Utilisation-du-service-de-declaration-fin-de-contrat-de-travail-unique](#)
- [Exécuter une requête](#)
- [Gérer les congés payés](#)
- [Changement de SIRET](#)
- [Mise à jour Mode connexion](#)
- [Procédure d'installation de l'outil DSN-Val](#)
- [Intégration automatique des CRM PAS](#)
- [Sauvegarde de base de données – Anomalies](#)

Pour accéder à l'ensemble des fiches pratiques du logiciel, [c'est ICI](#) !
N'hésitez pas à vous servir de l'outil recherche par mots clés pour trouver une fiche spécifique :

PLUS



[Lisez-moi V3.02.014 – 15 octobre 2025](#)



V.3.02.014 / 15 octobre 2025

Voici les principales corrections et nouvelles fonctionnalités du logiciel à découvrir dans la version 3.02.014 d'Impact emploi association.

Sommaire :

- [Informations importantes](#)
- [Paramétrage](#)
- [Bulletin de salaire](#)
- [Rappels](#)
- [Fiches à la une](#)



INFORMATIONS IMPORTANTES

► Téléchargement de la mise à jour

Merci de **fermer ou réduire toutes les fenêtres ouvertes sur votre poste de travail** (*fenêtre de messagerie, document PDF...*) **durant le téléchargement de la mise à jour et de son installation** car certains messages d'installation apparaissent sous ces fenêtres et ne seront donc pas visibles.



Installation multiposte : il convient de **fermer le logiciel sur tous les postes** avant de télécharger et d'installer la mise à jour poste après poste.

Si vous n'arrivez pas à installer automatiquement la mise à jour, [suivez ce lien permettant de télécharger la version à partir de votre navigateur internet](#).

Ne pas attribuer des permissions de sécurité qui pourraient empêcher l'installation et empêcher de tester les actualisations de votre système, lorsque ce type de message apparaît.

Exemple de message :

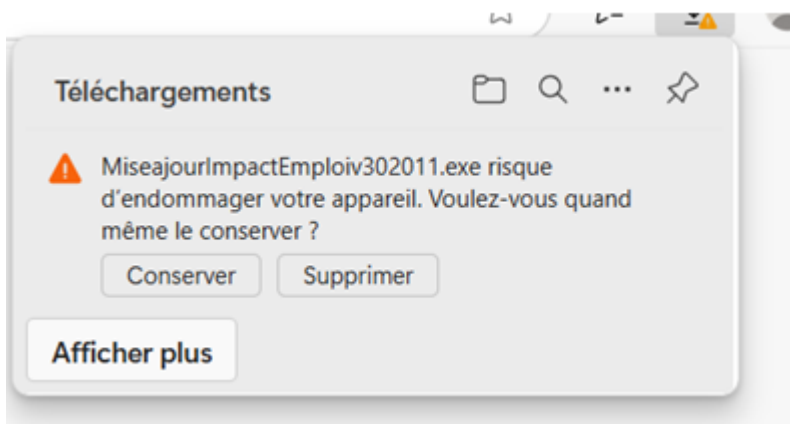

Dans ce cas cliquez sur « **Conservez** »

► **Fin de Windows 10**

Malgré les annonces de Microsoft, Impact Emploi reste fonctionnel avec Windows 10.

► **DSN 2026 – Service de Prévention et de Santé au Travail**

La saisie du service de santé au travail sera obligatoire dans les fichiers DSN 2026.

Si vous ne l'avez pas déjà renseigné dans le logiciel, pensez à récupérer l'information auprès des employeurs.

Elle se saisit ici :

Impact Emploi - [Fiche administrative employeur]

IMPACT EMPLOI
Fiche administrative employeur

Siret : 00014 ... Raison soc. :
 Forme jur. : ASS ASSOCIATIONS Monsieur le Président - Archivé : Non

Organismes collecteurs

Type de caisse	Régime	Nom organisme
Urssaf	Général	287 - URSSAF de NORMANDIE
Assurance chômage	Général	POLE EMPLOI BASSE NORMANDIE
Retraites complémentaires	Général	HUMANIS (Abelio) /
Formation professionnelle	Général	OPCO Santé
Médecine du travail	Général	

EDI ☐ Ajouter Supprimer

MODIFICATION Quitter

Navigation

Général

Créer un employeur :
☒ Fiche vide

Modifier un employeur :
☐ Ouvrir
☐ Enregistrer

Editions :
☐ Coumiers types

Retour à l'écran principal
 Convention collective
 Identification des organismes
 Retraite complémentaire
 Prévoyance/Retraite
 Identification recette des impôts
 Taux accident du travail
 Coordonnées bancaires et mode de
 Formation professionnelle
 Informations complémentaires
 Liste des salariés
 Historique des messages

NB : Une actualisation du référentiel sera effectué lors d'une prochaine mise à jour.

► Déclaration fin de contrat

Nous sommes toujours en cours de développement concernant l'annulation d'une déclaration de fin de contrat transmise et conforme et l'annulation et remplacement d'une déclaration de fin de contrat transmise et conforme.

Précision : Vous ne retrouverez pas l'attestation employeur rematérialisée (AER) sur le site de France Travail mais seulement sur le site de net Entreprise.

A noter : nous tenons à vous rappeler de veiller autant que possible à la fiabilisation des informations concernant la déclaration d'une fin de contrat afin d'éviter d'avoir à effectuer une modification future.

[Consultez la fiche pratique utilisation du service de déclaration Fin de Contrat de Travail Unique](#)

► Accès aux fiches pratiques :

Les informations contenues dans cette publication sont valables au moment de sa parution. Elles sont susceptibles d'évoluer en fonction de la législation. Nous vous conseillons de suivre régulièrement la rubrique du [Flash-Infos](#).

Si vous n'êtes toujours pas inscrits sur le [site des tiers de confiance](#), remplissez le formulaire d'inscription en cliquant sur « **Inscription** » de la page d'accueil.

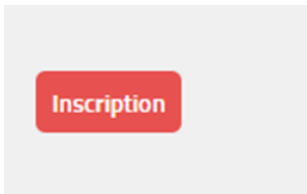

ADMINISTRATIF SALARIE

► Requête RQTH

Une requête **69 – Salarié RQTH** est à votre disposition pour identifier les salariés concernés.

► Aide au remplissage France Travail

L'aide au remplissage a été revue pour corriger les anomalies d'affichage.

La requête **76 – Attestation pôle emploi** est à votre disposition pour récupérer les salaires des 24 derniers mois. Un mode opératoire pour l'utiliser est présent dans ce lisez-moi : : [Lisez-moi V101 – août 2021 – Le site du service Urssaf Impact emploi association](#)

► Agenda

Vous avez la possibilité de purger les informations affichées sur l'agenda. une fiche pratique est à votre disposition : [Purger-l'agenda](#)



BULLETIN DE SALAIRE

► Prime conventionnelle

Une nouvelle rubrique a été ajoutée dans « Données conventionnelles ». Vous pouvez préciser son intitulé dans la zone libellé libre :

Impact Emploi - [Bulletin de salaire]

Fiche du bulletin de salaire

Siret: [] Raison sociale: []

NNI: [] Salarié: []

Mars 2025

Periode d'emploi: 01/03/2025 au 31/03/2025

1er Trimestre 2025

Quotité: 10,00

Salaire de base: 280,00

Données conventionnelles

Libellé	Complément Libellé	Montant	Début rattachement	Fin
Indemnité différentielle de reprise		0,00	01/03/2025	
Salaire additionnel		0,00	01/03/2025	
Acquisition compétences palier 1		0,00	01/03/2025	
Acquisition compétences palier 2		0,00	01/03/2025	
Acquisition compétences palier 3		0,00	01/03/2025	
Acquisition compétences palier 4		0,00	01/03/2025	
Indemnités de maintien de salaire		0,00	01/03/2025	
Prime personnelle		0,00	01/03/2025	
Prime conventionnelle		0,00	01/03/2025	

Pénibilité

Brut 280,00 **Net imposable** 228,19

Net à payer avant imposition 202,53 **Net à payer après imposition** 202,53

Navigation

Général

- Via le bulletin précédent
- Modifier le bulletin en cours
- Enregistrer
- Supprimer
- Aperçu bulletin détaillé
- Aperçu bulletin simplifié
- Impression du bulletin
- A partir du brut
- A partir du net
- Retour à l'écran principal
- Zones complémentaires
- Gestion congés payés
- Données conventionnelles, Pénibilité
- Fin de contrat
- Arrêt de travail
- Régularisations des cotisations
- Liste des bulletins générés



RAPPELS

► Outil de contrôle DSN-Val – Nouvelle version à installer

Afin d'être en **conformité avec la norme DSN 2025**, une **nouvelle version de votre outil de contrôle DSN-Val** est **disponible** sur votre poste de travail.

La dernière version de DSN-Val est la **2025.1.0.14**:



Attention ! Pensez à mettre à jour régulièrement l'outil de contrôle via le bouton orange de la barre d'outils.

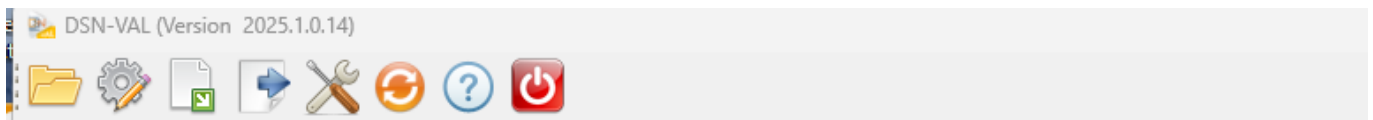

Si besoin, retrouvez [ICI](#) la procédure d'installation et d'utilisation de votre outil de contrôle DSN

Si besoin, retrouvez [ICI](#) la procédure d'installation et d'utilisation de votre outil de contrôle DSN

Si vous ne parvenez pas à mettre jour l'outil DSN Val, déposez une DSN test sur net-entreprise puis analysez le compte-rendu.

Information : L'assistance Impact-emploi n'est pas compétente pour résoudre vos problèmes techniques de l'Outil DSN Val, référez-vous à l'assistance sur Net-Entreprise, au besoin .

► Rappel : Comment joindre l'assistance ?

Pour toute demande d'assistance, **privilégiez l'adresse mail** : impact-emploi-association@urssaf.fr.

Pour une meilleure prise en charge de vos demandes, **merci d'indiquer un objet** ainsi que vos **coordonnées téléphoniques** dans le corps du message.

Merci de ne pas réitérer l'envoi d'un même message afin d'éviter les doublons et la surcharge de la boîte de réception.

Merci de ne pas coupler l'envoi du mail par un appel téléphonique.

L'équipe Impact emploi vous remercie !

Nouveau : si un conseiller avait besoin de vous joindre, le n° qui s'affiche a changé, il s'agit du **0806 801 525**



FICHES A LA UNE !

Retrouvez dans cette rubrique **les fiches pratiques à la une suivant l'actualité paie**, ainsi que les **nouvelles fiches** mises à votre disposition :

- [Utilisation-du-service-de-declaration-fin-de-contrat-de-travail-unique](#)
- [Exécuter une requête](#)
- [Gérer les congés payés](#)
- [Changement de SIRET](#)
- [Mise à jour Mode connexion](#)
- [Procédure d'installation de l'outil DSN-Val](#)
- [Intégration automatique des CRM PAS](#)
- [Sauvegarde de base de données – Anomalies](#)

Pour accéder à l'ensemble des fiches pratiques du logiciel, [c'est ICI](#) !
N'hésitez pas à vous servir de l'outil recherche par mots clés pour trouver une fiche spécifique :

PLUS

 Recherche...

Rechercher

Lisez-moi V3.02.013 – 03 septembre 2025



V.3.02.013 / 03 septembre 2025

Voici les principales corrections et nouvelles fonctionnalités du logiciel à découvrir dans la version 3.02.013 d'Impact emploi association.

Sommaire :

- [Informations importantes](#)
- [Paramétrage](#)
- [Bulletin de salaire](#)
- [Rappels](#)
- [Fiches à la une](#)



INFORMATIONS IMPORTANTES

► Téléchargement de la mise à jour

Merci de **fermer ou réduire toutes les fenêtres ouvertes sur votre poste de travail** (*fenêtre de messagerie, document PDF...*) **durant le téléchargement de la mise à jour et de son installation** car certains messages d'installation

apparaissent sous ces fenêtres et ne seront donc pas visibles.



Installation multiposte : il convient de **fermer le logiciel sur tous les postes** avant de télécharger et d'installer la mise à jour poste après poste.

Si vous n'arrivez pas à installer automatiquement la mise à jour, [suivez ce lien permettant de télécharger la version à partir de votre navigateur internet](#).

Soyez attentif aux paramètres de sécurité qui pourraient empêcher l'installation et **accepter si besoin les autorisations de lever les sécurités, lorsque ce type de message apparaît.**

Exemple de message :

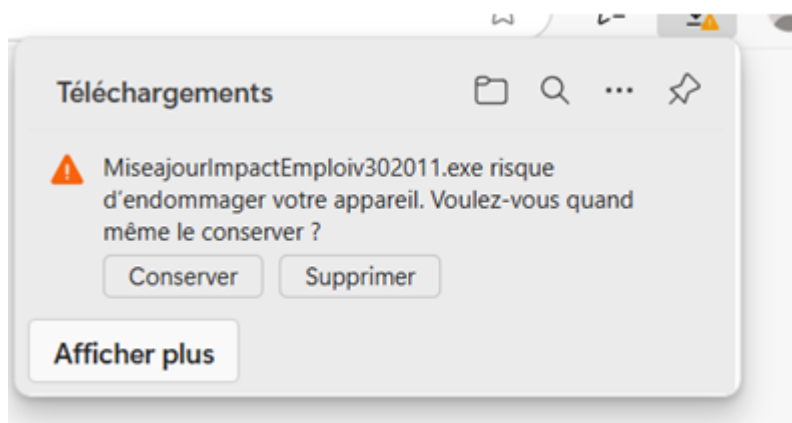

Dans ce cas cliquez sur « **Conservez** »

► Apprentis – nouveaux choix d'exonération

A partir de cette version, vous avez la possibilité de sélectionner le choix 'Exo P0 79%' ou 'Exo P0 50%'. A vous de choisir l'exonération correspondante à votre situation.

► Déclaration fin de contrat

Nous sommes toujours en cours de développement concernant l'annulation d'une déclaration de fin de contrat transmise et conforme et l'annulation et remplacement d'une déclaration de fin de contrat transmise et conforme.

Précision : Vous ne retrouverez pas l'attestation employeur rematérialisée (AER) sur le site de France Travail mais seulement sur le site de net Entreprise.

A noter : nous tenons à vous rappeler de veiller autant que possible à la fiabilisation des informations concernant la déclaration d'une fin de contrat afin d'éviter d'avoir à effectuer une modification future.

[Consultez la fiche pratique utilisation du service de déclaration Fin de Contrat de Travail Unique](#)

► **Accès aux fiches pratiques :**

Les informations contenues dans cette publication sont valables au moment de sa parution. Elles sont susceptibles d'évoluer en fonction de la législation. Nous vous conseillons de suivre régulièrement la rubrique du [Flash-Infos](#).

Si vous n'êtes toujours pas inscrits sur le [site des tiers de confiance](#), remplissez le formulaire d'inscription en cliquant sur « **Inscription** » de la page d'accueil.

A red rectangular button with rounded corners containing the word "Inscription" in white text.A teal button with a white upward-pointing arrow at the top and the text "RETOUR SOMMAIRE" in white capital letters below it.

RAPPELS

► Outil de contrôle DSN-Val – Nouvelle version à installer

Afin d'être en **conformité avec la norme DSN 2025**, une **nouvelle version de votre outil de contrôle DSN-Val** est **disponible** sur votre poste de travail.

La dernière version de DSN-Val est la **2025.1.0.13**:



Attention ! Pensez à mettre à jour régulièrement l'outil de contrôle via le bouton orange de la barre d'outils.



Si besoin, retrouvez [ICI](#) la procédure d'installation et d'utilisation de votre outil de contrôle DSN

Si besoin, retrouvez [ICI](#) la procédure d'installation et d'utilisation de votre outil de contrôle DSN

Si vous ne parvenez pas à mettre jour l'outil DSN Val, déposez une DSN test sur net-entreprise puis analysez le compte-rendu.

Information : L'assistance Impact-emploi n'est pas compétente pour résoudre vos problèmes techniques de l'Outil DSN Val, référez-vous à l'assistance sur Net-Entreprise, au besoin .

► Rappel : Comment joindre l'assistance ?

Pour toute demande d'assistance, **privilégiez l'adresse mail** : impact-emploi-association@urssaf.fr.

Pour une meilleure prise en charge de vos demandes, **merci d'indiquer un objet** ainsi que vos **coordonnées téléphoniques** dans le corps du message.

Merci de ne pas réitérer l'envoi d'un même message afin d'éviter les doublons et la surcharge de la boîte de réception.

Merci de ne pas coupler l'envoi du mail par un appel téléphonique.

L'équipe Impact emploi vous remercie !

Nouveau : si un conseiller avait besoin de vous joindre, le n° qui s'affiche a changé, il s'agit du **0806 801 525**



FICHES A LA UNE !

Retrouvez dans cette rubrique **les fiches pratiques à la une suivant l'actualité paie**, ainsi que les **nouvelles fiches** mises à votre disposition :

- [Gérer les congés payés](#)
- [Changement de SIRET](#)
- [Mise à jour Mode connexion](#)
- [Procédure d'installation de l'outil DSN-Val](#)
- [Intégration automatique des CRM PAS](#)
- [Sauvegarde de base de données – Anomalies](#)

Pour accéder à l'ensemble des fiches pratiques du logiciel, [c'est ICI](#) !
N'hésitez pas à vous servir de l'outil recherche par mots clés pour trouver une fiche spécifique :

PLUS

Recherche...

Rechercher

Lisez-moi V3.02.011 – 22 juillet 2025



V.3.02.011 / 22 juillet 2025

Voici les principales corrections et nouvelles fonctionnalités du logiciel à découvrir dans la version 3.02.011 d'Impact emploi association.

Sommaire :

- [Informations importantes](#)
- [Paramétrage](#)
- [Bulletin de salaire](#)
- [Rappels](#)
- [Fiches à la une](#)



INFORMATIONS IMPORTANTES

► Téléchargement de la mise à jour

Merci de **fermer ou réduire toutes les fenêtres ouvertes** sur votre poste de travail (*fenêtre de messagerie, document PDF...*) **durant le téléchargement de la**

mise à jour et de son installation car certains messages d'installation apparaissent sous ces fenêtres et ne seront donc pas visibles.



Installation multiposte : il convient de **fermer le logiciel sur tous les postes** avant de télécharger et d'installer la mise à jour poste après poste.

Si vous n'arrivez pas à installer automatiquement la mise à jour, [suivez ce lien permettant de télécharger la version à partir de votre navigateur internet](#).

Soyez attentif aux paramètres de sécurité qui pourraient empêcher l'installation et **accepter si besoin les autorisations de lever les sécurités, lorsque ce type de message apparaît**.

Exemple de message :

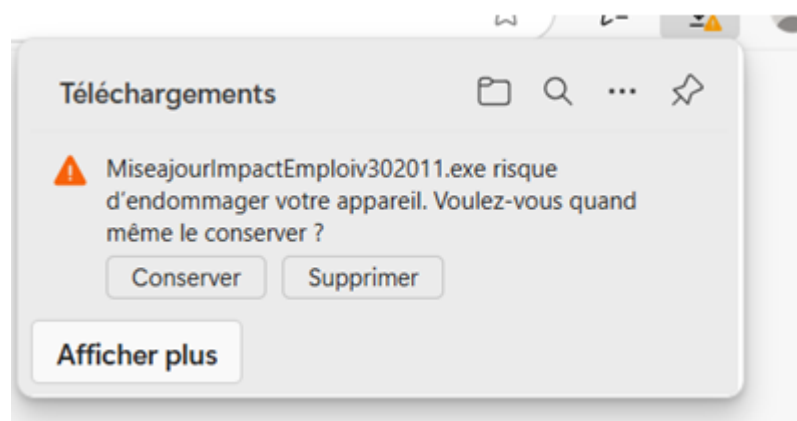

Dans ce cas cliquez sur « **Conservez** »

► **Signalement Fin de contrat**

A partir de cette version, vous avez la possibilité de récupérer automatiquement les AER (Attestation Employeur Rematérialisée).

Dans cette version, vous avez la possibilité de déposer uniquement les fins de contrat du mois de juillet.

Une nouvelle version technique (3.02.012) sera mise à votre disposition au cours de la 2nde quinzaine du mois d'août. Elle ouvrira les dépôts correspondant aux fins de contrat du mois d'août et les mois suivants.

Attention le dépôt des fichiers dans le cas d'une annulation fin de contrat ou une modification fin de contrat ne sont pas disponibles. Veuillez à disposer de toutes les informations fiables dès le premier dépôt.

[Consultez la fiche pratique utilisation du service de déclaration Fin de Contrat de Travail Unique](#)

► **Signalement d'amorçage « Appel de taux PAS »**

Une nouvelle fonctionnalité vous est proposée pour récupérer le taux PAS d'un salarié nouvellement créé dans votre base.

[Consultez la fiche pratique « Appel de taux PAS »](#)

► **Accès aux fiches pratiques :**

Les informations contenues dans cette publication sont valables au moment de sa parution. Elles sont susceptibles d'évoluer en fonction de la législation. Nous vous conseillons de suivre régulièrement la rubrique du [Flash-Infos](#).

Si vous n'êtes toujours pas inscrits sur le [site des tiers de confiance](#), remplissez le formulaire d'inscription en cliquant sur « **Inscription** » de la page d'accueil.

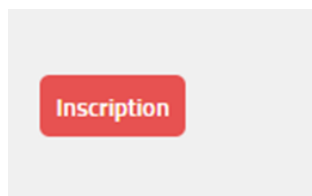

PARAMETRAGE

► **Artiste intermittent** (CCN 1285, 9999, 0014, 2310, 2642 et 3090)

Ajout du contrat – Frais de santé isolé et famille

Mutuelle Isolé :
P0 TA / PP TA: 0,575

Mutuelle famille :
P0 TA/PP TA : 1,23

► CCN FAMILLES RURALES (IDCC 1031)

Les taux de prévoyance ont été mis à jour, à effet du 1er juillet 2025.



RAPPELS

► Outil de contrôle DSN-Val – Nouvelle version à installer

Afin d'être en **conformité avec la norme DSN 2025**, une **nouvelle version de votre outil de contrôle DSN-Val** est **disponible** sur votre poste de travail.

La dernière version de DSN-Val est la **2025.1.0.13**:



Attention ! Pensez à mettre à jour régulièrement l'outil de contrôle via le bouton orange de la barre d'outils.



Si besoin, retrouvez [ICI](#) la procédure d'installation et d'utilisation de votre outil de contrôle DSN

Si besoin, retrouvez [ICI](#) la procédure d'installation et d'utilisation de votre outil de contrôle DSN

Si vous ne parvenez pas à mettre jour l'outil DSN Val, déposez une DSN test sur net-entreprise puis analysez le compte-rendu.

Information : L'assistance Impact-emploi n'est pas compétente pour résoudre vos problèmes techniques de l'Outil DSN Val, référez-vous à l'assistance sur Net-Entreprise, au besoin .

► **Rappel : Comment joindre l'assistance ?**

Pour toute demande d'assistance, privilégiez l'adresse mail : impact-emploi-association@urssaf.fr.

Pour une meilleure prise en charge de vos demandes, **merci d'indiquer un objet** ainsi que vos **coordonnées téléphoniques** dans le corps du message.

Merci de ne pas réitérer l'envoi d'un même message afin d'éviter les doublons et la surcharge de la boîte de réception.

Merci de ne pas coupler l'envoi du mail par un appel téléphonique.

L'équipe Impact emploi vous remercie !

Nouveau : si un conseiller avait besoin de vous joindre, le n° qui s'affiche a changé, il s'agit du **0806 801 525**



FICHES A LA UNE !

Retrouvez dans cette rubrique **les fiches pratiques à la une** suivant **l'actualité paie**, ainsi que les **nouvelles fiches** mises à votre disposition :

- [Gérer les congés payés](#)
- [Changement de SIRET](#)
- [Mise à jour Mode connexion](#)

- [Procédure d'installation de l'outil DSN-Val](#)
- [Intégration automatique des CRM PAS](#)
- [Sauvegarde de base de données – Anomalies](#)

Pour accéder à l'ensemble des fiches pratiques du logiciel, [c'est ICI](#) !
N'hésitez pas à vous servir de l'outil recherche par mots clés pour trouver une fiche spécifique :

PLUS

Rechercher



[Lisez-moi V3.02.010 – 19 juin 2025](#)



V.3.02.010 / 19 JUIN 2025

Voici les principales corrections et nouvelles fonctionnalités du logiciel à découvrir dans la version 3.02.010 d'Impact emploi association.

Sommaire :

- [Informations importantes](#)
- [Paramétrage](#)
- [Bulletin de salaire](#)
- [Rappels](#)
- [Fiches à la une](#)

*Les informations contenues dans cette publication sont valables au moment de sa parution. Elles sont susceptibles d'évoluer en fonction de la législation. Nous vous conseillons de suivre régulièrement la rubrique du [Flash-Infos](#). Si vous n'êtes toujours pas inscrits sur le [site des tiers de confiance](#), remplissez le formulaire d'inscription en cliquant sur « **Inscription** » de la page d'accueil.*



INFORMATIONS IMPORTANTES

► Téléchargement de la mise à jour

Merci de **fermer ou réduire toutes les fenêtres ouvertes sur votre poste de travail** (*fenêtre de messagerie, document PDF...*) **durant le téléchargement de la mise à jour et de son installation** car certains messages d'installation apparaissent sous ces fenêtres et ne seront donc pas visibles.



Installation multiposte : il convient de **fermer le logiciel sur tous les postes** avant de télécharger et d'installer la mise à jour poste après poste.

Si vous n'arrivez pas à installer automatiquement la mise à jour, [suivez ce lien permettant de télécharger la version à partir de votre navigateur internet](#).

Soyez attentif aux paramètres de sécurité qui pourraient empêcher l'installation et **accepter si besoin les autorisations de lever les sécurités**, lorsque ce type de message apparaît.

Une fois la version 3.02.010 installée, vous aurez accès au mode connexion et vous pourrez ainsi quitter le mode assistance : [ici la fiche pratique](#)



PARAMETRAGE

► CCN SPORT

- Salaire au 1er juillet 2025

La nouvelle grille de salaire à appliquer au 1er juillet 2025 a été mise à jour.

- Frais de santé pour les organismes labellisés

Paramétrage de la cotisation 0.96 % hors Alsace Moselle et 0.61 % pour l'Alsace Moselle du PMSS avec la répartition P0/PP 50/50

► Retraite supplémentaire

Le paramétrage de la retraite supplémentaire s'effectue dans l'onglet « AUTRES PREVOYANCES ».

Vous devez sélectionner la ligne concernée par le taux de forfait social appliqué.

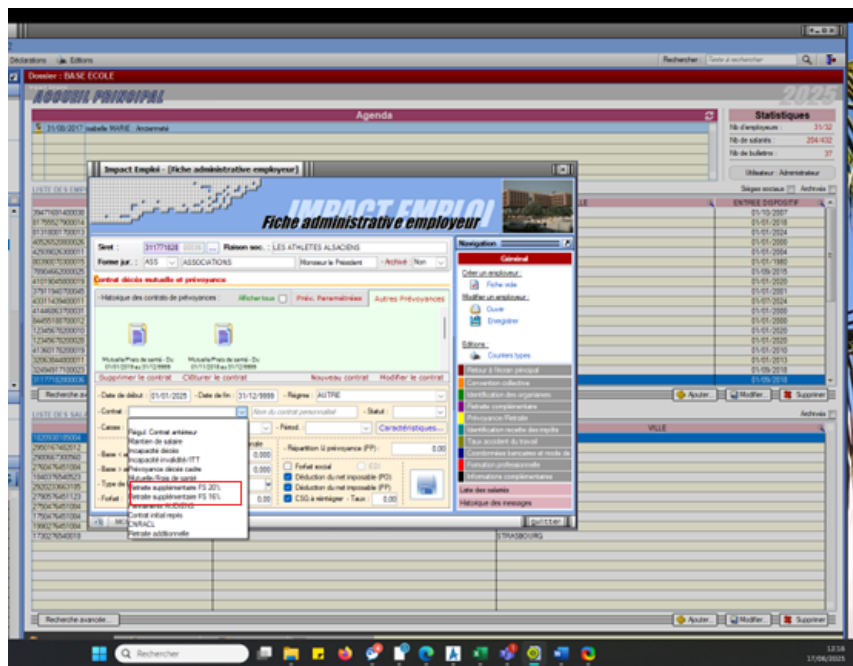

Puis cocher « retraite supplémentaire » dans les caractéristiques du contrat :

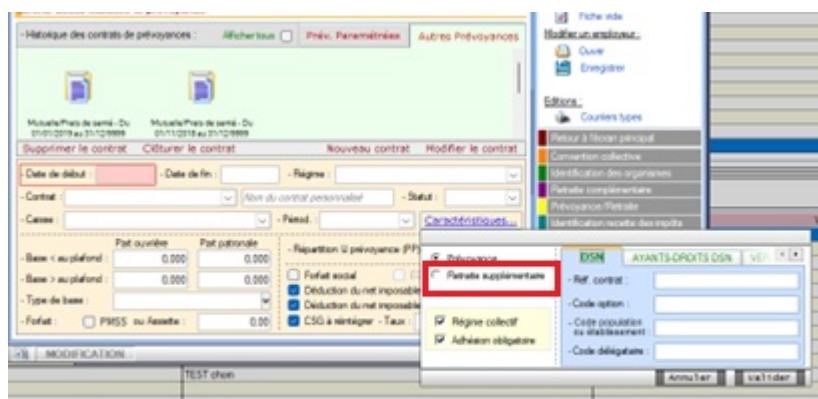

► Prévoyance – cotisation employeur annuelle

La saisie de la cotisation employeur annuelle a été modifiée.

Celle-ci est développée dans le logiciel dans la rubrique « **Autres prévoyances** ».



Avant de créer le contrat, assurez-vous que cette cotisation est identifiée sur la FPOC.

Où trouver la fiche paramétrage FPOC ? : [ici la fiche pratique](#)

Mode d'emploi :

1/ Créer un contrat sur 1 mois, pendant la période du 1er trimestre de l'année

Exemple : date de début : 01/03/2025 date de fin 31/03/2025

2/ Sélectionner **Régime : COTISATION ETABLISSEMENT**

3/ Sélectionner **Type de base 20 – MONTANT FORFAITAIRE PREVOYANCE**

4/ Saisir le montant de la cotisation

5/ Saisir au niveau des informations DSN: **Réf. contrat** du contrat à partir de référence contrat et alimenter le **Code population ou établissement** avec le code cotisation établissement

Exemple :

Début et fin de validité	Code organisme	Code délégataire	Référence contrat	Code de cotisation établissement Libellé	Périodicité paiement	Périodicité déclaration	Montant et / ou taux	Désignation (Libellés type / cotisation / détail)
15/03/2022	AZ0001	DIGES1	PI85726CAADP	090 Cotisation spécifique Prévoyance	Trimestriel	Annuel	9.00 €	Montant forfaitaire pour l'entreprise cotisation ADPS

Contrat décès mutuelle et prévoyance

- Historique des contrats de prévoyances : [Afficher tous](#) ☒ **Prév. Paramétrées** Autres f

DSN AYANTS-DROITS DSN VER: 4

- Réf. contrat : PI85726CA000

- Code option :

- Code population : 090

- Code délégataire :

☒ Régime collectif

☒ Adhésion obligatoire

- Base < au plafond : 0.000 0.000

- Répartition la prévoyance (PP) :

Une requête est à votre disposition pour identifier sa déclaration. Elle se nomme 78.1 Cotisations prévoyance établissement



► Onglet régularisation

L'onglet régularisation est réouvert.

Vous pouvez saisir vos régularisations de taux AT. Pour cela, il convient de saisir cette régularisation sur 2 lignes : une ligne pour l'annulation du taux AT saisi en erreur et une ligne pour saisir le taux AT correct.

Chaque ligne saisie doit correspondre à une période égale ou infra mensuelle.



Veuillez à sélectionner le bon CTP.

Exemple :

Impact Emploi - [Régularisations de cotisations]									
 Régularisation de cotisations									
Cotisation	Début rattachement	Fin rattachement	Type régul.	Assiette salariale	Taux salarial	Montant salarial	Assiette patronale	Taux patronal	Montant patronal
100-AT- Régime général ▼	01/01/2025	31/01/2025	Taux et assietti ▼	0,00	0,00	0,00	-1 300,00	1,38	-17,94
100-AT- Régime général	01/01/2025	31/01/2025	Taux et assiette	0,00	0,00	0,00	1 300,00	1,42	18,46

► Abondement PEE, PEI, PERECO

les paramétrages du forfait social et assujetissement CSG/CRDS sont paramétrés dans le logiciel pour les abondements des plans d'épargne salariale.

Régul. salaires					
Heures Supp	Absences	Congés payés	Avantage en nature	Frais professionnels	
Primes gratifications	Ajustement sur le net	Chômage	intégration PP prévoyar	Autres éléments revenus	
Chèques vacances ...	Vers.Santé/Intéressement/Abond.PEE		Libellé libre ...		
Libellé	Montant	Participation patronale	Participation salariale	Montant Soumis	Montant soumis CSG non déduct
▼	0,00	0,00	0,00	0,00	0,00
Versement santé					
Intéressement					
Abondement PEE 20%					
Abondement PEE 16%					
Abond. PERECO 16%					
Abond. PERECO 20%	0,00	Net imposable			0,00
Abondement PEI 16%	0,00	Net à payer après imposition			0,00
Abondement PEI 20%					

NOUVEAU

RETOUR
SOMMAIRE



RAPPELS

► Accès à la documentation

Pour accéder à la documentation du site impact emploi, vous devez avoir créé un compte.

Si ce n'est pas déjà fait, remplissez le formulaire d'inscription sur la page d'accueil du site [Impact emploi](#).

Inscription

► Outil de contrôle DSN-Val – Nouvelle version à installer

Afin d'être en **conformité avec la norme DSN 2025**, une **nouvelle version de votre outil de contrôle DSN-Val** est **disponible** sur votre poste de travail.

La dernière version de DSN-Val est la **2025.1.0.11** :



Attention ! Pensez à mettre à jour régulièrement l'outil de contrôle via le bouton orange de la barre d'outils.



Si besoin, retrouvez [ICI](#) la procédure d'installation et d'utilisation de votre outil de contrôle DSN

Si besoin, retrouvez [ICI](#) la procédure d'installation et d'utilisation de votre outil de contrôle DSN

Si vous ne parvenez pas à mettre jour l'outil DSN Val, déposez une DSN test sur net-entreprise puis analysez le compte-rendu.

Information : L'assistance Impact-emploi n'est pas compétente pour résoudre vos problèmes techniques de l'Outil DSN Val, référez-vous à l'assistance sur Net-Entreprise, au besoin .

► Rappel : Comment joindre l'assistance ?

Pour toute demande d'assistance, **privilégiez l'adresse mail** : impact-emploi-association@urssaf.fr.

Pour une meilleure prise en charge de vos demandes, **merci d'indiquer un objet** ainsi que vos **coordonnées téléphoniques** dans le corps du message.

Merci de ne pas réitérer l'envoi d'un même message afin d'éviter les doublons et la surcharge de la boîte de réception.

Merci de ne pas coupler l'envoi du mail par un appel téléphonique.

L'équipe Impact emploi vous remercie !

Nouveau : si un conseiller avait besoin de vous joindre, le n° qui s'affiche a changé, il s'agit du **0806 801 525**



FICHES A LA UNE !

Retrouvez dans cette rubrique **les fiches pratiques à la une** suivant **l'actualité paie**, ainsi que les **nouvelles fiches** mises à votre disposition :

- [Mise à jour Mode connexion](#)
- [Gérer les congés payés](#)
- [Changement de SIRET](#)
- [Procédure d'installation de l'outil DSN-Val](#)
- [Intégration automatique des CRM PAS](#)
- [Sauvegarde de base de données – Anomalies](#)

Pour accéder à l'ensemble des fiches pratiques du logiciel, [c'est ICI](#) !
N'hésitez pas à vous servir de l'outil recherche par mots clés pour trouver une fiche spécifique :

PLUS

Recherche...

Rechercher