# Lisez-moi V75

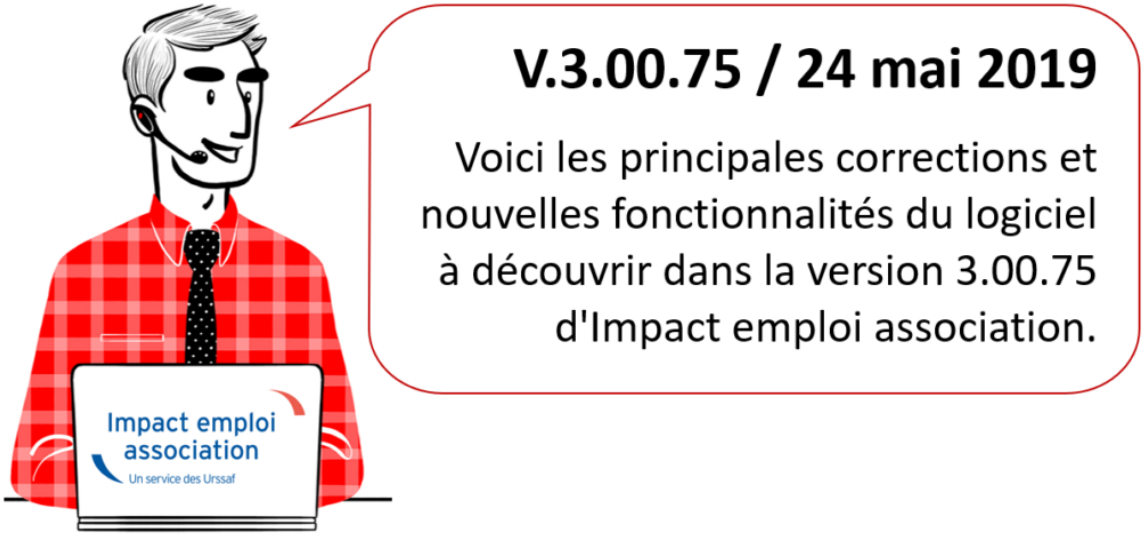


***– Sommaire –***


- Informations importantes
- Prélèvement A la Source
- DSN
- Administratif salarié
- Paramétrage
- Rappels

## ► IJ Prévoyance

Vous l'attendiez tous, le **nouvel onglet de saisie des IJ Prévoyance** est disponible !

Il se situe au niveau de la « ***Fiche du bulletin de salaire*** », rubrique « ***Arrêt de travail*** » :

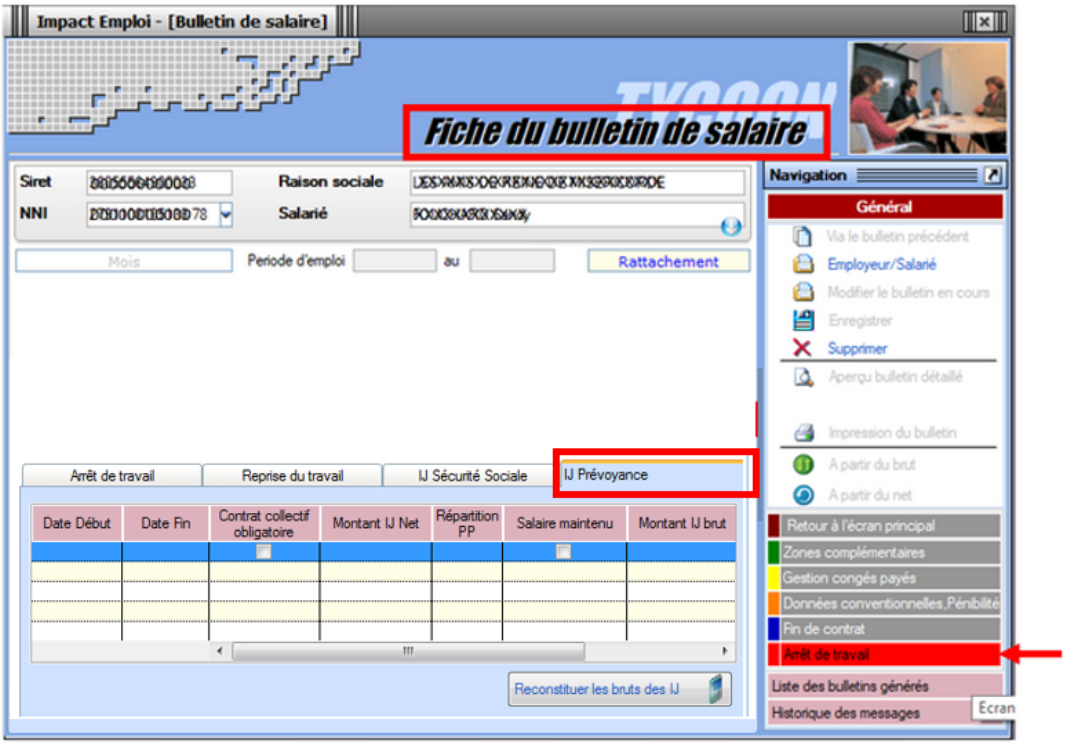


Retrouvez la fiche pratique relative à leurs modalités de saisie dans votre logiciel **ICI** !

---

## ► DADS-U IRC 2018

**Certaines caisses de retraites réclament des DADS-U** afin de régulariser des cas trop complexes non pris en compte dans les fichiers DSN.

**Merci d'établir une DADS-U 2018 uniquement sur demande de votre caisse de retraite.**

Pensez à vérifier votre fichier DADS-U via l'**outil de pré-contrôle DADSU-CTL V01X13**.

En cas de changement de SIRET, vous devez contacter l'assistance.

---

## ► Formation professionnelle

A compter du 1er avril 2019 de les **OPCA deviennent OPCO**. Vous n'avez **rien à faire** pour le moment, nous reviendrons vers vous dans une prochaine mise à jour.

RETOUR SOMMAIRE

IMPÔTS PRÉLÈVEMENT À LA SOURCE

# PRELEVEMENT A LA SOURCE

## ► Mise à disposition du service TOPAze

Le service **TOPAze** a été développé afin de **prendre en compte la situation fiscale d'un nouveau salarié** ne disposant pas d'un taux PAS valide **sans attendre le passage d'une DSN et le retour du CRM Nominatif**.

La fiche pratique sur l'utilisation de TOPAze est à votre disposition **ICI** !

---

## ► Consultation des taux barème non personnalisés

Dans l'onglet « ***Paramétrage (Taux…)*** », vous avez désormais la possibilité de visualiser **les taux barème non personnalisés** utilisés dans le cadre du Prélèvement A la Source :

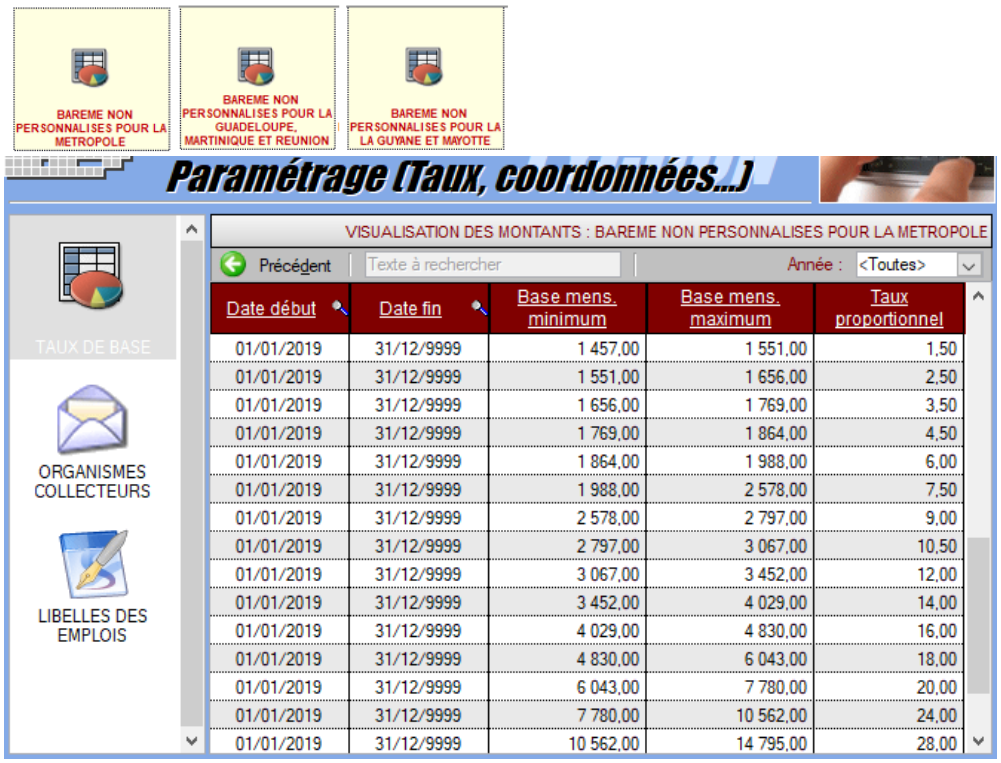


| Date début | Date fin | Base mens. minimum | Base mens. maximum | Taux proportionnel |
|---|---|---|---|---|
| 01/01/2019 | 31/12/9999 | 1 457,00 | 1 551,00 | 1,50 |
| 01/01/2019 | 31/12/9999 | 1 551,00 | 1 656,00 | 2,50 |
| 01/01/2019 | 31/12/9999 | 1 656,00 | 1 769,00 | 3,50 |
| 01/01/2019 | 31/12/9999 | 1 769,00 | 1 864,00 | 4,50 |
| 01/01/2019 | 31/12/9999 | 1 864,00 | 1 988,00 | 6,00 |
| 01/01/2019 | 31/12/9999 | 1 988,00 | 2 578,00 | 7,50 |
| 01/01/2019 | 31/12/9999 | 2 578,00 | 2 797,00 | 9,00 |
| 01/01/2019 | 31/12/9999 | 2 797,00 | 3 067,00 | 10,50 |
| 01/01/2019 | 31/12/9999 | 3 067,00 | 3 452,00 | 12,00 |
| 01/01/2019 | 31/12/9999 | 3 452,00 | 4 029,00 | 14,00 |
| 01/01/2019 | 31/12/9999 | 4 029,00 | 4 830,00 | 16,00 |
| 01/01/2019 | 31/12/9999 | 4 830,00 | 6 043,00 | 18,00 |
| 01/01/2019 | 31/12/9999 | 6 043,00 | 7 780,00 | 20,00 |
| 01/01/2019 | 31/12/9999 | 7 780,00 | 10 562,00 | 24,00 |
| 01/01/2019 | 31/12/9999 | 10 562,00 | 14 795,00 | 28,00 |

RETOUR SOMMAIRE

# DECLARATION SOCIALE NOMINATIVE

## ► Nouveau : Fiche navette « Demande de régularisation DSN »

Cette fiche navette est **uniquement destinée aux nouvelles demandes de régularisation**. Les demandes déjà reçues ont bien été répertoriées et sont en attente de traitement.

Vous souhaitez apporter une **modification à un bulletin de salaire** mais votre **DSN est déposée conforme Net Entreprises** et vous n'êtes **plus dans les délais pour établir une DSN « Annule et remplace »** ? Vous devez donc établir une **demande de régularisation**.
*(Retrouvez si besoin la fiche pratique « Générer une DSN de type « Annule et Remplace »)*.

Pour préparer au mieux l'intervention de nos techniciens, merci d'utiliser la **« Fiche navette – Régularisation DSN »**.

Une fois **complétée et envoyée**, l'équipe technique Impact emploi vous recontactera afin d'établir la régularisation.

**Merci de ne pas doubler votre demande** avec un message sur l'adresse d'assistance habituelle.

Nous vous remercions de votre compréhension.

---

## ► Fractionnement DSN

Pour certains cas liés aux **particularité de gestion** d'une entreprise ou d'une association, la DSN prévoit la **possibilité de déposer des DSN fractionnées** pour un même établissement.

Afin d'en savoir plus sur ce dispositif, retrouvez la fiche pratique **ICI**.

RETOUR SOMMAIRE

# ADMINISTRATIF SALARIE

## ► Fiche salarié : Les bonnes pratiques

Lors de l'enregistrement du contrat salarié, la « ***Catégorie salarié*** » **n'est pas à renseigner** *(hormis pour les salariés permanents des employeurs d'artistes)* :

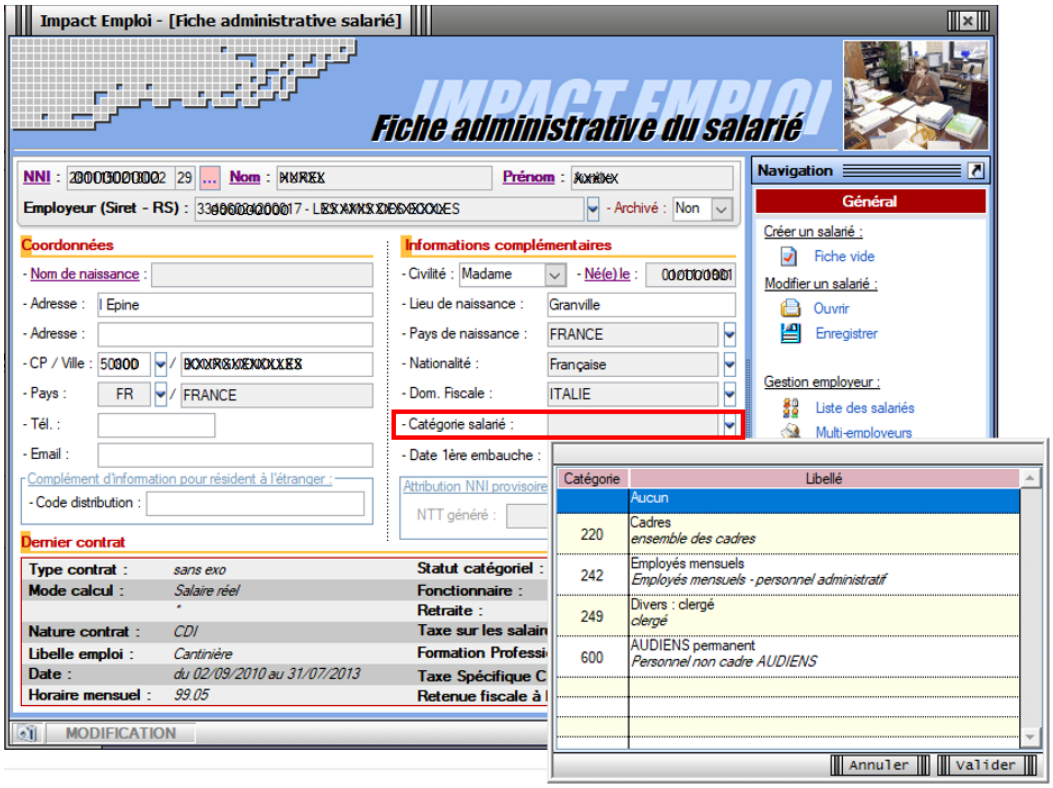


RETOUR SOMMAIRE

# PARAMETRAGE

## ► CCN Sport

Au 1er avril 2019, le **taux de la prévoyance décès cadre** revient à son

pourcentage initial, soit **1.5** % au lieu des 1.54 %

RETOUR SOMMAIRE

## RAPPELS

### ► Outils de contrôle DSN-Val

**La dernière version de DSN-Val est la 2019.1.2.12**

Pensez à mettre à jour votre outil de contrôle à l'aide du bouton orange de la barre d'outils :

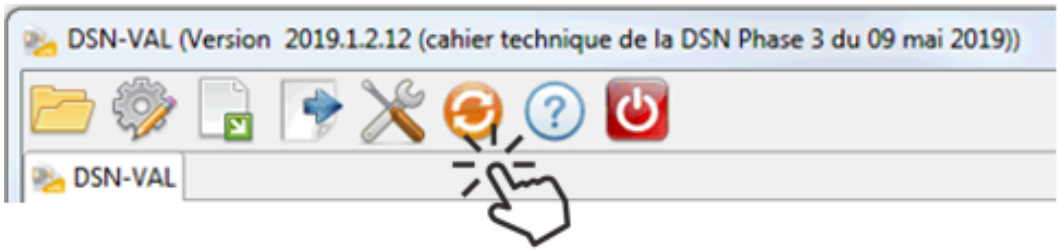


---

### ► Comment joindre l'assistance ?

**L'unique adresse est : impact-emploi-association@urssaf.fr**.

Pour une meilleure prise en charge de vos demandes, **merci d'indiquer un objet** ainsi que vos **coordonnées** dans le corps du message.

Un **accusé réception** vous informera de la prise en compte de votre demande. Le délai de traitement des demandes pouvant varier selon la charge de l'assistance, **merci de ne pas réitérer l'envoi d'un même message** afin d'éviter les doublons et la surcharge de la boîte de réception.

L'équipe Impact emploi vous remercie !

RETOUR SOMMAIRE