CCN Animation : CDI modulé

Fiche Pratique – Administratif salarié : CCN Animation – CDI modulé

Impact emploi association
Un service des Urssaf

► Contexte

La **Convention Collective de l'Animation** prévoit, pour certaines situations, la **modulation du temps de travail**.

Différents types de modulations sont proposés, vous trouverez ici les détails de la première modulation dite de « **type A** » s'appliquant à une **durée de travail hebdomadaire de 33 heures en moyenne**.

► Objectifs du dispositif

Un **salarié** (CDD de plus de 3 mois ou CDI) **en modulation type A**, même s'il ne réalise que 1485h par an, ce qui correspond en moyenne à 33h hebdomadaire, **doit être rémunéré comme un temps complet soit** :

$$Coefficient \times valeur\ du\ point = Salaire\ brut\ du\ salarié$$

De manière générale, toutes **ses cotisations et charges reposent sur 35h avec une exception : la réduction générale des cotisations qui elle se calculera sur 33h** (car prise en compte des heures réelles).

► Application dans le logiciel

Afin d'**appliquer la modulation du temps de travail** dans Impact emploi, le type de contrat « ***Modulation Type A 33h/sem*** » a été créé.

Voici la procédure pour l'enregistrer sur un contrat existant :

- A partir de la ***Fiche administrative du salarié*** , onglet « ***Gestion des contrats*** » ;
- Sélectionnez le contrat concerné puis cliquez sur « ***Modifier la période*** » ;
- Renseignez le motif « ***022 changement des caractéristiques de l'activité ou du contrat de travail*** » ;
- **Indiquez une date de fin** pour la période *(ex 31/12/2019 pour modification au 01/01/2020)* ;
- Dans les « ***Caractéristiques du contrat*** », choisissez l'option « ***Modulation Type A 33/sem*** » dans « ***Type de contrat*** » :

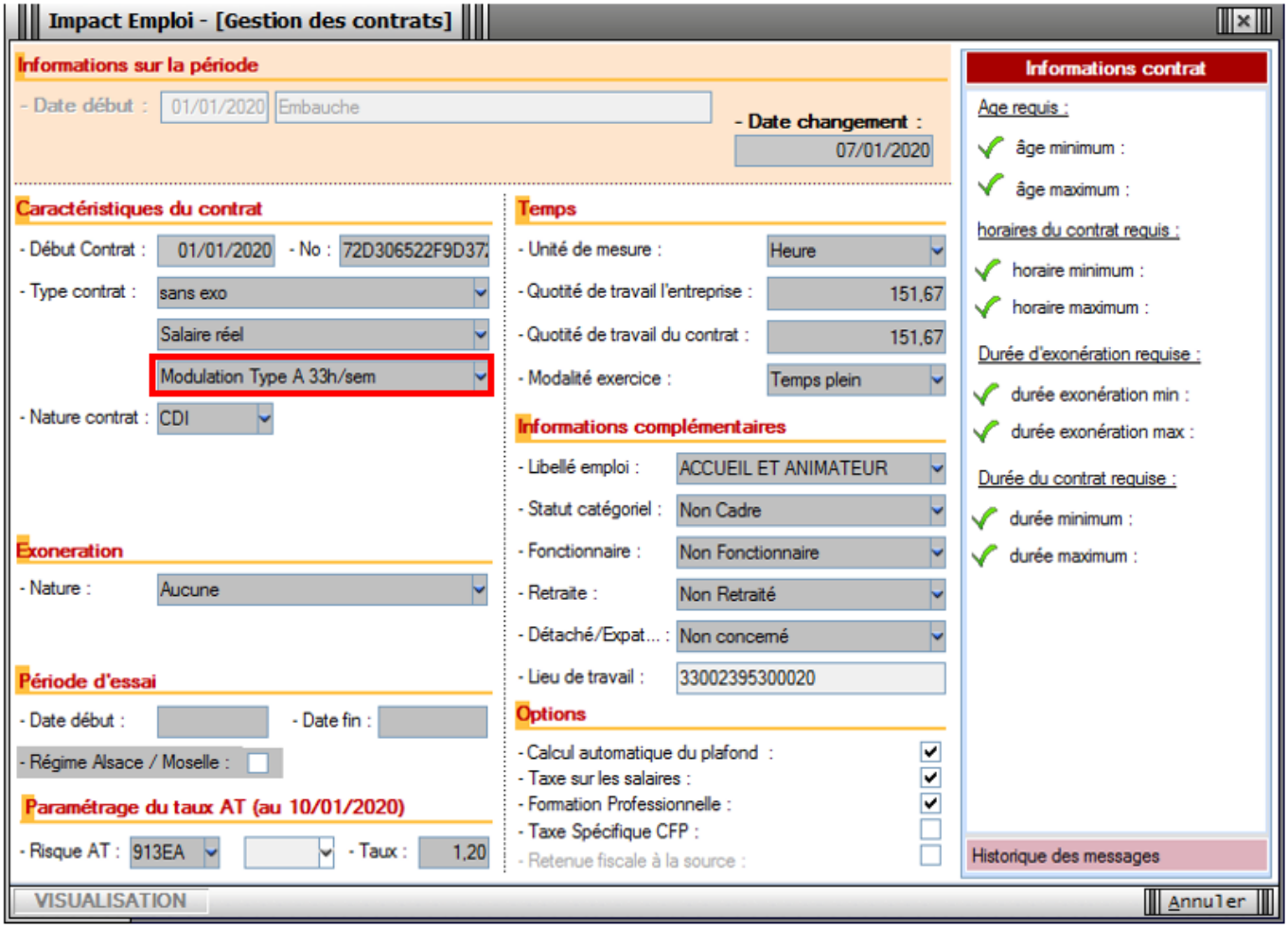

- Veillez à **enregistrer** vos modifications

Veillez à laisser « *Temps plein* » au niveau de la rubrique « *Modalité*

***d'exercice* ».**

De retour sur la « ***Fiche administrative du salarié*** », les données ainsi saisies sont reportées dans l'onglet « ***Dernier contrat*** » :

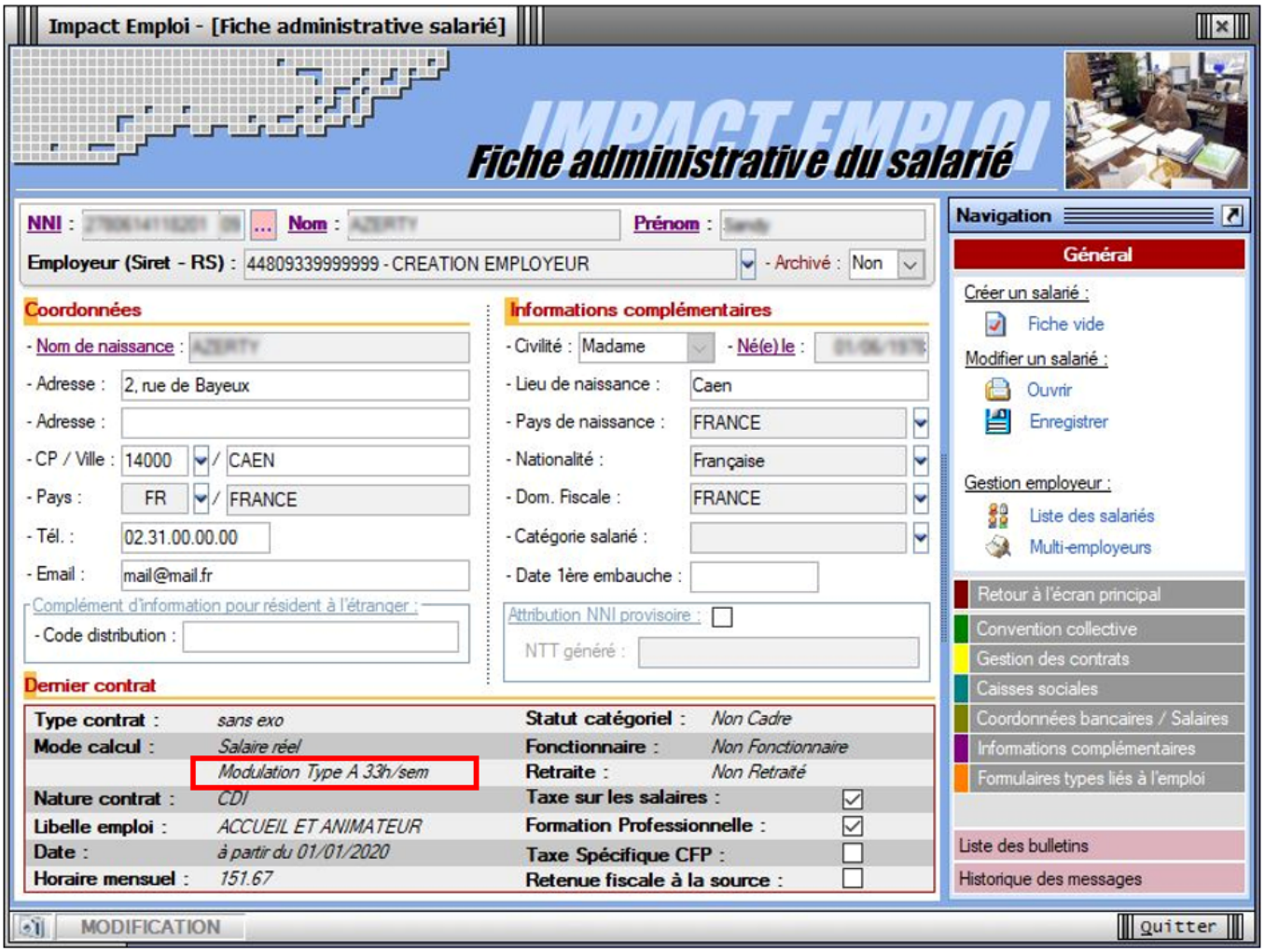

L'enregistrement de la modulation du temps de travail est à présent terminée !