

Lisez-moi V3.01.007 – février 2024



V.3.01.007 / 19 février 2024

Voici les principales corrections et nouvelles fonctionnalités du logiciel à découvrir dans la version 3.01.007 d'Impact emploi association.

Sommaire :

- [Informations importantes](#)
- [Paramétrage](#)
- [Déclaration sociale nominative](#)
- [Autres déclarations](#)
- [Rappels](#)
- [Fiches à la une](#)

*Les informations contenues dans cette publication sont valables au moment de sa parution. Elles sont susceptibles d'évoluer en fonction de la législation. Nous vous conseillons de suivre régulièrement la rubrique du [Flash-Infos](#). Si vous n'êtes toujours pas inscrits sur le [site des tiers de confiance](#), remplissez le formulaire d'inscription en cliquant sur « **Inscription** » de la page d'accueil.*



INFORMATIONS IMPORTANTES

► Téléchargement de la mise à jour

Merci de **fermer ou réduire toutes les fenêtres ouvertes** sur votre poste de travail (fenêtre de messagerie, document PDF...) **durant le téléchargement de la**

mise à jour et de son installation car certains messages d'installation apparaissent sous ces fenêtres et ne seront donc pas visibles.



Installation multiposte : il convient de **fermer le logiciel sur tous les postes** avant de télécharger et d'installer la mise à jour poste après poste.

Si vous n'arrivez pas à installer automatiquement la mise à jour, [suivez ce lien permettant de télécharger la version à partir de votre navigateur internet](#).

► Récupération CRM PAS

Si vous rencontrez des anomalies pour récupérer les taux PAS.

1/ Vérifiez que vous avez effectué entièrement la gestion des flux DSN jusqu'à l'onglet annule et remplace avant de récupérer vos taux PAS à partir du 23 du mois.

2/ Si une croix rouge s'affiche, devant l'employeur au niveau de l'onglet CRM nominatif (anomalies), c'est que l'individu n'est pas reconnu.

3/ Visualisez l'anomalie et procédez à sa correction. Une fiche pratique est à votre disposition pour corriger les anomalies individus : [ici](#)

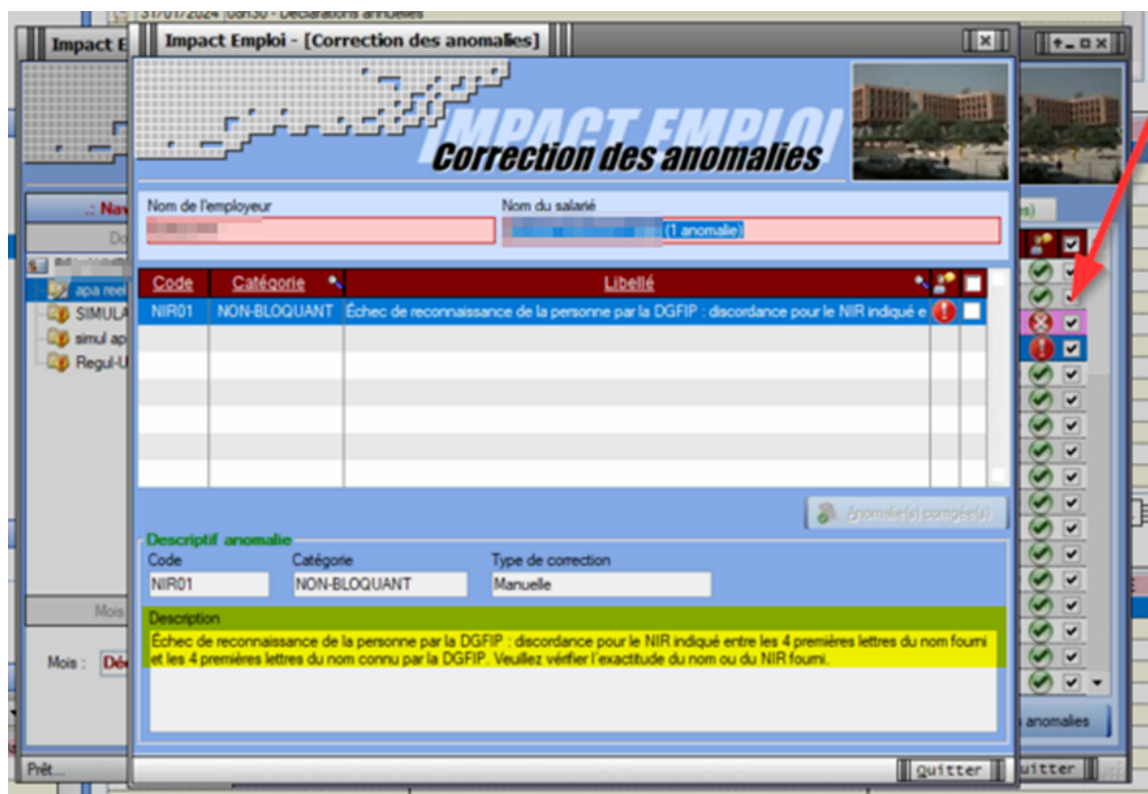



Il est indispensable de consulter l'ensemble des CRM sur le tableau de bord DSN des déclarants.

Les **écarts** présentés dans le **CRM identité** doivent être **traités en priorité**.



PARAMETRAGE

► CCN Eglise (IDCC 5017)

La **valeur du point** a été mise à jour (**10.52**), au 1er janvier 2024.

► CCN Organisme de tourisme (IDCC 1909)

La **valeur du point** a été mise à jour (**1.23**), au 1er janvier 2024.

► CCN Acteurs du lien social et familial (IDCC 1261)

Un champs supplémentaire « **Pesée** » a été ajouté dans l'onglet « **Informations complémentaires** » au niveau de la **Fiche administrative du salarié**.

Impact Emploi - [Fiche administrative salarié]

IMPACT EMPLOI

Fiche administrative du salarié

NNI : 91 ... Nom : ... Prénom : raoul
 Employeur (Siret - RS) : ... - Archivé : Non

Convention collective Informations complémentaires Informations DSN

Supprimer l'information Nouvelle information Modifier l'information

- Date de début : - Date de fin : - Pesée :
 - Niveau : - Coefficient : - Indice de départ :
 0,000 % - Pts d'ancienneté : calculée avec salaire de base
 distincte sur le bulletin de paie
 - Autres pts : - Taux horaire : - Pts min conventionnel :
 - Groupe :
 - Horaire hebdomadaire : <= 10H > 10H et < 24H => 24H

Navigation

Général

Créer un salarié :

- Fiche vide

Modifier un salarié :

- Ouvrir
- Enregistrer

Gestion employeur :

- Liste des salariés
- Multi-employeurs

- Retour à l'écran principal
- Convention collective
- Gestion des contrats
- Caisses sociales
- Coordonnées bancaires / Salaires
- Informations complémentaires
- Formulaires types liés à l'emploi

Liste des bulletins

Historique des messages

MODIFICATION

quitter

► CCN Sport (IDCC 2511)

Le paramétrage du contrat « **Frais de santé labellisé** » a été mis à jour sur la base du taux de 0.87 % réparti en 0.435/0.435.



DECLARATION SOCIALE NOMINATIVE

► DSN – Bloc 56

La correction du fichier lors de l'intégration de bulletins de régularisation est effectuée.



AUTRES DECLARATIONS

► Formation professionnelle 2023

Les bordereaux d'aides au remplissage pour la formation professionnelle 2023 sont disponibles dans cette mise à jour.



La déclaration et le paiement des contributions de formation professionnelle est à effectuer avant le 01/03/2024 sur le site de l'OPCO dont dépend l'association.

- Pour les obtenir : Onglet "*Actions mensuelles/trimestrielles*" / "*Déclarations*" / "*Annuelles*" / « *Extractions* » :

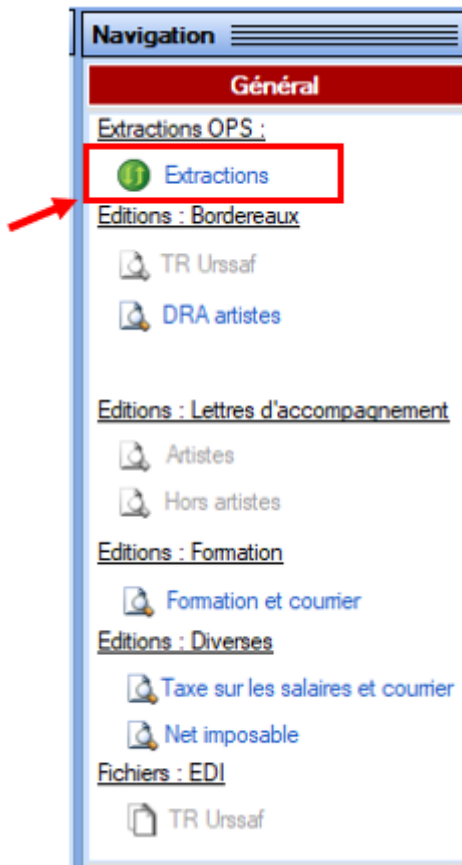

- Éditez ensuite les **aides au remplissage** en cliquant sur « **Formation et courrier** » :

Navigation

Général

Extractions OPS :

- Extractions

Editions : Bordereaux

- TR Urssaf
- DRA artistes

Editions : Lettres d'accompagnement

- Artistes
- Hors artistes

Editions : Formation

- Formation et courrier**

Editions : Diverses

- Taxe sur les salaires et courrier
- Net imposable

Fichiers : EDI

- TR Urssaf

Historique des messages



RAPPELS

► Accès à la documentation

Pour accéder à la documentation du site impact emploi, vous devez avoir créé un compte.

Si ce n'est pas déjà fait, remplissez le formulaire d'inscription sur la page d'accueil du site [Impact emploi](#).





Inscription

► Outil de contrôle DSN-Val – Nouvelle version à installer

Afin d'être en **conformité avec la norme DSN 2024**, une **nouvelle version de votre outil de contrôle DSN-Val** est **disponible** sur votre poste de travail.

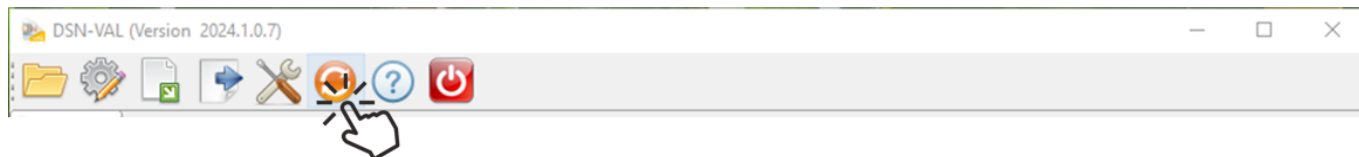
La dernière version de DSN-Val est la **2024.1.0.7** :



 **Attention !** Pensez à mettre à jour régulièrement l'outil de contrôle via le bouton orange de la barre d'outils.



Si besoin, retrouvez [ICI](#) la procédure d'installation et d'utilisation de votre outil de contrôle DSN

► Rappel : Comment joindre l'assistance ?

Pour toute demande d'assistance, l'**unique adresse est** : impact-emploi-association@urssaf.fr.

Pour une meilleure prise en charge de vos demandes, **merci d'indiquer un objet** ainsi que vos **coordonnées téléphoniques** dans le corps du message.

Merci de ne pas réitérer l'envoi d'un même message afin d'éviter les doublons et la surcharge de la boîte de réception.

L'équipe Impact emploi vous remercie !

 Vous êtes en attente d'une demande une assistance technique, surveillez votre boîte de messagerie et consultez vos SPAMS.

En effet, le message de prise en main à distance envoyé par l'adresse moe-impact@acoss.fr est parfois redirigé vers les SPAMS.





FICHES A LA UNE !

Retrouvez dans cette rubrique **les fiches pratiques à la une suivant l'actualité paie**, ainsi que les **nouvelles fiches mises à votre disposition** :

- [Intégration automatique des CRM PAS](#)
- [Modifier les informations administratives du salarié](#)
- [Montant net social](#)
- [Changement de SIRET](#)
- [Procédure d'installation de l'outil DSN-Val](#)
- [Sauvegarde de base de données – Anomalies](#)

Pour accéder à l'ensemble des fiches pratiques du logiciel, [c'est ICI](#) !
N'hésitez pas à vous servir de l'outil recherche par mots clés pour trouver une fiche spécifique :

PLUS



[Lisez-moi V3.01.006 – 12 janvier 2024](#)



L'équipe Impact Emploi vous souhaite une bonne année 2024 !

Sommaire :

- [Informations importantes](#)
- [Bulletin de salaire](#)
- [Administratif salarié](#)
- [Paramétrage](#)
- [Déclaration sociale nominative](#)
- [Autres déclarations](#)
- [Rappels](#)
- [Fiches à la une](#)

*Les informations contenues dans cette publication sont valables au moment de sa parution. Elles sont susceptibles d'évoluer en fonction de la législation. Nous vous conseillons de suivre régulièrement la rubrique du [Flash-Infos](#). Si vous n'êtes toujours pas inscrits sur le [site des tiers de confiance](#), remplissez le formulaire d'inscription en cliquant sur « **Inscription** » de la page d'accueil.*



INFORMATIONS IMPORTANTES

► Dépôt DSN

L'onglet de dépôt de la DSN 2024 sera ouvert à partir du 25 janvier 2024.

► Téléchargement de la mise à jour

Merci de **fermer ou réduire toutes les fenêtres ouvertes sur votre poste de travail** (*fenêtre de messagerie, document PDF...*) **durant le téléchargement de la mise à jour et de son installation** car certains messages d'installation apparaissent sous ces fenêtres et ne seront donc pas visibles.



Installation multiposte : il convient de **fermer le logiciel sur tous les postes** avant de télécharger et d'installer la mise à jour poste après poste.

Si vous n'arrivez pas à installer automatiquement la mise à jour, [suivez ce lien permettant de télécharger la version à partir de votre navigateur internet](#).

► Maquette bulletin de salaire

La maquette du bulletin connaît quelques modifications. La principale porte sur le pavé **Imposition** et le pavé **Cumul annuel en bas de bulletin**.



BULLETIN DE SALAIRE

► Saisie des IJSS Temps Partiel Thérapeutique

Au niveau du **Motif d'arrêt**, ajout de deux sélections :

- Tps partiel thérapeutique suite AT (Accident du travail)

- Tps partiel thérapeutique suite MP (Maladie professionnelle)

Impact Emploi - [Bulletin de salaire]

TYCOON Fiche du bulletin de salaire

Siret: [REDACTED] Raison sociale: MJC [REDACTED]
 NNI: [REDACTED] 58 Salarié: [REDACTED] lise

Janvier 2024 Période d'emploi: 01/01/2024 au 31/01/2024 1er Trimestre 2024

Quotité: 151,67
 Salaire de base: 2 082,50
 Différentiel sur salaire: 0,00

Arêt de travail Reprise du travail **IJ Sécurité Sociale** IJ Prévoyance

Arêt du	Arêt au	Motif d'arrêt	Date Début	Date Fin	Type
01/01/2024	31/01/2024	Maladie Accident de trajet Accident de travail ou de service Adoption Maladie professionnelle Maternité Paternité et accueil de l'enfant Temps partiel thérapeutique tps partiel thérapeutique suite AT tps partiel thérapeutique suite MP			

Brut: 2 082,50 Net imposable: 1 675,01
 Net à payer avant imposition: 1 516,65 Net à payer après imposition: 1 494,87

MODIFICATION Bulletin généré en 3.01.006 Rattachement 2401 Création 05/12/2023

Au niveau du **Type d'arrêt**, ajout d'une sélection : **IJSS TPT AT/MP imposable**

Pour rappel $Montant Pas = 50\% \text{ des IJSS brutes} - 3,8\% \text{ CSG déductible} = (IJSS \text{ net} / 0,933) / 2 * 0,9620$

Impact Emploi - [Bulletin de salaire]

TYCOON Fiche du bulletin de salaire

Siret: [REDACTED] Raison sociale: MJC [REDACTED]
 NNI: [REDACTED] 58 Salarié: [REDACTED] lise

Janvier 2024 Période d'emploi: 01/01/2024 au 31/01/2024 1er Trimestre 2024

Quotité: 151,67
 Salaire de base: 2 082,50
 Différentiel sur salaire: 0,00

Arêt de travail Reprise du travail **IJ Sécurité Sociale** IJ Prévoyance

Arêt du	Arêt au	Motif d'arrêt	Type	Montant IJ Ne
01/01/2024	31/01/2024	Tps partiel thérapeuti	IJSS TPT AT/MP imposable	0,0

Brut: 2 082,50 Net imposable: 1 675,01
 Net à payer avant imposition: 1 516,65 Net à payer après imposition: 1 494,87

MODIFICATION Bulletin généré en 3.01.006 Rattachement 2401 Création 05/12/2023

► Données conventionnelles

L'onglet « **Données conventionnelles** » s'est enrichi pour saisir des **données salariales** de plusieurs conventions :

CCN ALISFA :

Ajout des **5 primes** avec report sur 'Bulletin suivant' :

- Salaire additionnel
- Acquisition compétences palier 1
- Acquisition compétences palier 2
- Acquisition compétences palier 3
- Indemnité de maintien

Impact Emploi - [Bulletin de salaire]

TYCOON
Fiche du bulletin de salaire

Siret: 4200507000000 Raison sociale: CENTRE SOCIAL
NNI: 15 Salarié: CAE test

Janvier 2024 Période d'emploi: 01/01/2024 au 31/01/2024 1er trimestre 2024

Quotité: 8.83
Salaire de base: 0.00
Différentiel sur salaire: 0.00

Données conventionnelles		Pénibilité		
Libellé	Complément Libellé	Montant	Début rattachement	Fin
Ancienneté d'entreprise		0,00	01/01/2024	
Prime Ségur		0,00	01/01/2024	
Prime décentralisée		0,00	01/01/2024	
Indemnité différentielle de reprise		0,00	01/01/2024	
Salaire additionnel		0,00	01/01/2024	
Acquisition compétences palier 1		0,00	01/01/2024	
Acquisition compétences palier 2		0,00	01/01/2024	
Acquisition compétences palier 3		0,00	01/01/2024	
Indemnités de maintien de salaire		0,00	01/01/2024	

Brut: 0,00 Net imposable: 0,00
Net à payer avant imposition: 0,00 Net à payer après imposition: 0,00

NOUVEAU Bulletin généré en Inconnu Rattachement Création 04/01/2024 Quitter

Une fiche pratique est à votre disposition pour saisir vos paies de janvier : [FP ALISFA](#)

CCN FEHAP :

Ajout des **3 primes** avec report sur « Bulletin suivant » :

- Prime Ségur

- Prime décentralisée
- Indemnité différentielle de reprise

Siret : [] Raison sociale : CENTRE SOCIAL
 NNI : [] 15 Salarié : CAE test

Janvier 2024 Periode d'emploi 01/01/2024 au 31/01/2024 1er trimestre 2024

Quotité : 8.83
 Salaire de base : 0.00
 Différentiel sur salaire : 0.00

Données conventionnelles		Pénibilité		
Libellé	Complément Libellé	Montant	Début rattachement	Fin
Ancienneté d'entreprise		0.00	01/01/2024	
Prime Ségur		0.00	01/01/2024	
Prime décentralisée		0.00	01/01/2024	
Indemnité différentielle de reprise		0.00	01/01/2024	
Salaire additionnel		0.00	01/01/2024	
Acquisition compétences palier 1		0.00	01/01/2024	
Acquisition compétences palier 2		0.00	01/01/2024	
Acquisition compétences palier 3		0.00	01/01/2024	
Indemnités de maintien de salaire		0.00	01/01/2024	

Brut 0,00 Net imposable 0,00
 Net à payer avant imposition 0,00 Net à payer après imposition 0,00

NOUVEAU Bulletin généré en Inconnu Rattachement Création 04/01/2024 Quitter

Navigation

Général

- Via le bulletin précédent
- Modifier le bulletin en cours
- Enregistrer
- Supprimer

- Aperçu bulletin détaillé
- Aperçu bulletin simplifié
- Impression du bulletin

- A partir du brut
- A partir du net

- Retour à l'écran principal
- Zones complémentaires
- Gestion congés payés
- Données conventionnelles, Pénibilité
- Fin de contrat
- Arrêt de travail
- Régularisations des cotisations
- Liste des bulletins générés

CCN sport et animation :

Ajout dans « Données conventionnelles » de la 'Prime personnelle' (prime conventionnelle 2511 et 1518 pour animateurs et professeurs liée à l'activité)

Impact Emploi - [Bulletin de salaire]

TYCOON

Fiche du bulletin de salaire

Siret: [REDACTED] Raison sociale: [REDACTED]
 NNI: [REDACTED] Salarié: A. [REDACTED]

Janvier 2024 Période d'emploi 01/01/2024 au 31/01/2024 1er Trimestre 2024

Quotité: 151,67
 Salaire de base: [REDACTED]

Données conventionnelles		Pénibilité	
Libellé	Complément Libellé	Montant	Début rattachement
Prime Ségur		0,00	01/01/2024
Prime décentralisée		0,00	01/01/2024
Indemnité différentielle de reprise		0,00	01/01/2024
Salaire additionnel		994,58	01/01/2024
Acquisition compétences palier 1		0,00	01/01/2024
Acquisition compétences palier 2		0,00	01/01/2024
Acquisition compétences palier 3		206,25	01/01/2024
Indemnités de maintien de salaire		0,00	01/01/2024
Prime personnelle		0,00	01/01/2024

Brut 3 059,17 **Net imposable** 2 508,80
Net à payer avant imposition 2 421,64 **Net à payer après imposition** 2 288,67

Navigation

Général

- Via le bulletin précédent
- Modifier le bulletin en cours
- Enregistrer
- Supprimer

- Aperçu bulletin détaillé
- Aperçu bulletin simplifié
- Impression du bulletin

- A partir du brut
- A partir du net

- Retour à l'écran principal
- Zones complémentaires
- Gestion congés payés
- Données conventionnelles, Pénibilité
- Fin de contrat
- Arrêt de travail
- Régularisations des cotisations
- Liste des bulletins générés

MODIFICATION Bulletin généré en 3.01.006 Rattachement 2401 Création 08/01/2024 Quitter



ADMINISTRATIF SALARIE

► Salarié étranger

Le pays de naissance doit obligatoirement être renseigné.



Le lieu de naissance doit être saisi uniquement s'il est connu.
 Ne pas saisir de nom de pays dans la case « Lieu de naissance ».

Impact Emploi - [Fiche administrative salarié]

IMPACT EMPLOI

Fiche administrative du salarié

NNI : 2001199257002 70 ... Nom : MIMANOVRA Prénom :
 Employeur (Siret - RS) : - Archivé : Non

Coordonnées	Informations complémentaires
- Nom de naissance :	- Civilité : Madame - Né(e) le : 25/11/2000
- Adresse : 9 RUE DE BOURGOGNE	- Lieu de naissance : BICHKEK
- Adresse :	- Pays de naissance : KIRGHIZISTAN
- CP / Ville :	- Nationalité : Etrangère
- Pays :	- Dom. Fiscale : FRANCE
- Tél. :	- Catégorie salarié :
- Email :	- Date 1ère embauche : 10/10/2022
Complément d'information pour résident à l'étranger :	Attribution NNI provisoire : <input type="checkbox"/>
- Code distribution :	NTT généré : <input type="text"/>

Dernier contrat	
Type contrat :	Statut catégoriel : Non Cadre
Mode calcul :	Fonctionnaire : Non Fonctionnaire
Nature contrat :	Retraite : Non Retraité
Libelle emploi :	Taxe sur les salaires : <input type="checkbox"/>
Date :	Formation Professionnelle : <input checked="" type="checkbox"/>
Horaire mensuel :	Taxe Spécifique CFP : <input type="checkbox"/>
	Retenue fiscale à la source : <input type="checkbox"/>

Navigation

Général

- Créer un salarié :
- Fiche vide
- Modifier un salarié :
- Ouvrir
- Enregistrer
- Gestion employeur :
- Liste des salariés
- Multi-employeurs
- Retour à l'écran principal
- Convention collective
- Gestion des contrats
- Caisses sociales
- Coordonnées bancaires / Salaires
- Informations complémentaires
- Formulaires types liés à l'emploi
- Liste des bulletins
- Historique des messages

Modifier Quitter

► Contrat Mandataire social

Dans la liste Type de contrat : 'Salarié sans assedic' a été remplacé par 'Mandataire social'



PARAMETRAGE

► Paramétrage annuel

Cette version d'Impact emploi intègre les nouveaux paramétrages annuels (Plafonds / SMIC / Taux / barèmes / Prévoyances paramétrées / Indemnités / Taux CCN...)



Attention : Veuillez à modifier manuellement les valeurs non paramétrées (prévoyances (valeur forfait pour le calcul sur base forfaitaire ainsi que les taux retraite non paramétrées, taux horaire des conventions collectives non paramétrées...).

► CCN Eclat : valeur du point

A compter du 1er janvier 2024, la valeur du point V1 de la CCN Eclat passe à **7.01 €**

A compter du 1er janvier 2024, la valeur du point V2 de la CCN Eclat passe à **6.60 €**

► CCN du SPORT

- SMC : Les SMC de chaque groupe ont été mis à jour .

- Prévoyance :

A compter du 1er janvier 2024, le **taux de cotisation global du régime conventionnel** de prévoyance est fixé à **0,84%** de la rémunération brute du salarié, selon la **répartition** suivante :

- **0,42%** pour l'**employeur** et
- **0,42%** pour le **salarié**

► CCN Familles Rurales

La valeur du point de la CCN Familles rurales est revalorisé à **5.36 €**.

► CCN Alisfa

La valeur du point de la CCN Alisfa est revalorisé à **4.5833 €**.

► CCN Aide à domicile

La valeur du point de la CCN Aide à domicile est revalorisé à **5.77 €**.



DECLARATION SOCIALE NOMINATIVE

► Montant net social

Le montant net social est véhiculé en DSN via le bloc S21.G00.58

Si vous constatez une erreur dans le montant calculé, envoyez un message à l'assistance en précisant le montant attendu et le bulletin de paie calculé.

► Fin de contrat

Ajout du motif « **refus du contrat de Sécurisation professionnelle** » au niveau de la **saisie de la fin de contrat**.



AUTRES DECLARATIONS

► DRA

L'aide au remplissage est disponible.

► Taxe sur les salaires

L'aide au remplissage est disponible.



RAPPELS

► Accès à la documentation

Pour accéder à la documentation du site impact emploi, vous devez avoir créé un compte.

Si ce n'est pas déjà fait, remplissez le formulaire d'inscription sur la page d'accueil du site [Impact emploi](#).

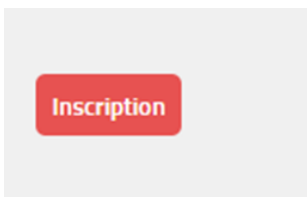

► Outil de contrôle DSN-Val – Nouvelle version DSN-Val 2024 à installer

Afin d'être en conformité avec la norme DSN 2024, une nouvelle version de votre outil de contrôle DSN-Val est à installer sur votre poste de travail.



Attention ! Il ne suffit pas de mettre à jour l'outil de contrôle via le bouton orange de la barre d'outils comme habituellement lors des livraisons de versions.

Vous devez télécharger la version DSN-Val 2024 à partir du [portail DSN](#).



Si besoin, retrouvez [ICI](#) la procédure d'installation et d'utilisation de votre outil de contrôle DSN



Si le téléchargement ne s'exécute pas, nous vous recommandons d'utiliser un autre navigateur internet (Internet Explorer, Mozilla Firefox, Chrome, ou Edge).

Information : L'assistance Impact-emploi n'est pas compétente pour résoudre vos problèmes techniques de l'Outil DSN Val, référez-vous à l'assistance sur

Net-Entreprise, au besoin .

Si vous ne parvenez pas à mettre jour l'outil DSN Val, déposez une DSN test sur net-entreprise puis analysez le compte-rendu.

► **Rappel : Comment joindre l'assistance ?**

Pour toute demande d'assistance, l'unique adresse est : impact-emploi-association@urssaf.fr.

Pour une meilleure prise en charge de vos demandes, **merci d'indiquer un objet** ainsi que vos **coordonnées téléphoniques** dans le corps du message.

Merci de ne pas réitérer l'envoi d'un même message afin d'éviter les doublons et la surcharge de la boîte de réception.

Précisions :

Au regard de l'affluence des messages d'assistance, nous sommes dans l'obligation de prioriser certaines demandes :

1/ les messages dont l'objet concerne une modification de contrats seront traitées au fil de l'eau.

2/ les messages dont l'objet est une demande de régularisation retraites seront priorisés en fonction des montants à régulariser.

L'équipe Impact emploi vous remercie !

Vous avez la possibilité de saisir un commentaire sur cette page, si une donnée de paramétrage était manquante.



Vous êtes en attente d'une demande une assistance technique, surveillez votre boîte de messagerie et consultez vos SPAMS.

En effet, le message de prise en main à distance envoyé par l'adresse moe-impact@acoss.fr est parfois redirigé vers les SPAMS.





FICHES A LA UNE !

Retrouvez dans cette rubrique **les fiches pratiques à la une suivant l'actualité paie**, ainsi que les **nouvelles fiches mises à votre disposition** :

- [Montant net social](#)
- [Changement de SIRET](#)
- [Procédure d'installation de l'outil DSN-Val](#)
- [Intégration automatique des CRM PAS](#)
- [Sauvegarde de base de données – Anomalies](#)

Pour accéder à l'ensemble des fiches pratiques du logiciel, [c'est ICI](#) !
N'hésitez pas à vous servir de l'outil recherche par mots clés pour trouver une fiche spécifique :

PLUS



[**Lisez-moi V3.01.005 – novembre 2023**](#)



V.3.01.005 / 17 novembre 2023

Voici les principales corrections et nouvelles fonctionnalités du logiciel à découvrir dans la version 3.01.005 d'Impact emploi association.

Sommaire :

- [Informations importantes](#)
- [Bulletin de salaire](#)
- [Paramétrage](#)
- [Rappels](#)
- [Fiches à la une](#)

*Les informations contenues dans cette publication sont valables au moment de sa parution. Elles sont susceptibles d'évoluer en fonction de la législation. Nous vous conseillons de suivre régulièrement la rubrique du [Flash-Infos](#). Si vous n'êtes toujours pas inscrits sur le [site des tiers de confiance](#), remplissez le formulaire d'inscription en cliquant sur « **Inscription** » de la page d'accueil.*



INFORMATIONS IMPORTANTES

► Téléchargement de la mise à jour

Merci de **fermer ou réduire toutes les fenêtres ouvertes sur votre poste de travail** (fenêtre de messagerie, document PDF...) **durant le téléchargement de la mise à jour et de son installation** car certains messages d'installation apparaissent sous ces fenêtres et ne seront donc pas visibles.



Installation multiposte : il convient de **fermer le logiciel sur tous les postes** avant de télécharger et d'installer la mise à jour poste après poste.

Si vous n'arrivez pas à installer automatiquement la mise à jour, [suivez ce lien permettant de télécharger la version à partir de votre navigateur internet](#).

► **Alerte – Sollicitations excessives des demandes de régularisation**

Les demandes de régularisation pour modification de contrats sont excessives et récurrentes.

Nous vous invitons à recadrer la relation avec les employeurs dont vous gérez la paie et d'être vigilant à ce que les documents (bulletins, bordereaux...) soient vérifiés dans un délai raisonnable. Dans votre relation contractuelle, vous pouvez prévoir d'ajouter une clause concernant les échanges entre vous et l'employeur et prévoir des sanctions graduées en cas de transmission tardives d'informations, par exemple.



BULLETIN DE SALAIRE

► **Nouvelle absence : congé projet transition professionnelle**

Une nouvelle absence est créée. il s'agit de l'absence pour projet de transition professionnelle :

Motif	date de début	date de fin	date de reprise	Complément libellé	Nomb heure
Entrée en cours de mois					0
Sortie en cours de mois					
Absence autorisée					
Absence non autorisée					
Période de non activité intermittent					
Chômage partiel					
Chômage partiel réduction du temps de travail		00		Net imposable	
Congé parental d'éducation		00		Net à payer après imposi	
Congé de présence parentale					
Congé de solidarité familiale					
Congé de proche aidant					
Congé divers non rémunéré					
Congé sans solde > 30 jours					
Congé pour mandat parlementaire					
Congé de conversion avec prise en charge par					
Congé de conversion sans prise en charge par					
Congé projet transition prof.					
Inaptitude temporaire liée à la grossesse					



PARAMETRAGE

► Taux paritarisme CCN Sport

Le taux de la **cotisation CIF paritarisme** à appliquer à partir du 1^{er} novembre 2023 passe à **0,08 %**. Cette version prend en compte cette évolution.



*Si vous avez déjà établi vos bulletins de novembre 2023, pensez à les **recalculer avant d'envoyer votre DSN.***



RAPPELS

► Accès à la documentation

Pour accéder à la documentation du site impact emploi, vous devez avoir créé un compte.

Si ce n'est pas déjà fait, remplissez le formulaire d'inscription sur la page d'accueil du site [Impact emploi](#).

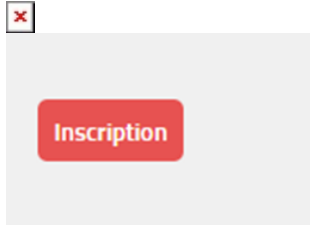

► Outil de contrôle DSN-Val – Nouvelle version à installer

Afin d'être en **conformité avec la norme DSN 2023**, une **nouvelle version de votre outil de contrôle DSN-Val** est **disponible** sur votre poste de travail.

La dernière version de DSN-Val est la **2023.1.0.18** :

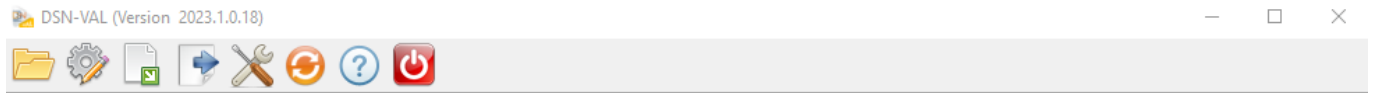

Attention ! Pensez à mettre à jour régulièrement l'outil de contrôle via le bouton orange de la barre d'outils.



Si besoin, retrouvez [ICI](#) la procédure d'installation et d'utilisation de votre outil de contrôle DSN

► Rappel : Comment joindre l'assistance ?

Pour toute demande d'assistance, l'unique adresse est : impact-emploi-association@urssaf.fr.

Pour une meilleure prise en charge de vos demandes, **merci d'indiquer un objet** ainsi que vos **coordonnées téléphoniques** dans le corps du message.

Merci de ne pas réitérer l'envoi d'un même message afin d'éviter les doublons et la surcharge de la boîte de réception.

L'équipe Impact emploi vous remercie !



Vous êtes en attente d'une demande une assistance technique, surveillez votre boîte de messagerie et consultez vos SPAMS.

En effet, le message de prise en main à distance envoyé par l'adresse moe-impact@acoss.fr est parfois redirigé vers les SPAMS.



FICHES A LA UNE !

Retrouvez dans cette rubrique **les fiches pratiques à la une suivant l'actualité paie**, ainsi que les **nouvelles fiches mises à votre disposition** :

- [Intégration automatique des CRM PAS](#)
- [Changement de SIRET](#)
- [Procédure d'installation de l'outil DSN-Val](#)
- [Sauvegarde de base de données – Anomalies](#)

Pour accéder à l'ensemble des fiches pratiques du logiciel, [c'est ICI](#) !
N'hésitez pas à vous servir de l'outil recherche par mots clés pour trouver une fiche spécifique :

PLUS



[Lisez-moi V3.01.004 – octobre 2023](#)



V.3.01.004 / 2 octobre 2023

Voici les principales corrections et nouvelles fonctionnalités du logiciel à découvrir dans la version 3.01.004 d'Impact emploi association.

Sommaire :

- [Informations importantes](#)
- [Bulletin de salaire](#)
- [Paramétrage](#)
- [Rappels](#)
- [Fiches à la une](#)

*Les informations contenues dans cette publication sont valables au moment de sa parution. Elles sont susceptibles d'évoluer en fonction de la législation. Nous vous conseillons de suivre régulièrement la rubrique du [Flash-Infos](#). Si vous n'êtes toujours pas inscrits sur le [site des tiers de confiance](#), remplissez le formulaire d'inscription en cliquant sur « **Inscription** » de la page d'accueil.*



INFORMATIONS IMPORTANTES

► Téléchargement de la mise à jour

Merci de **fermer ou réduire toutes les fenêtres ouvertes sur votre poste de travail** (*fenêtre de messagerie, document PDF...*) **durant le téléchargement de la mise à jour et de son installation** car certains messages d'installation apparaissent sous ces fenêtres et ne seront donc pas visibles.



Installation multiposte : il convient de **fermer le logiciel sur tous les postes** avant de télécharger et d'installer la mise à jour poste après poste.

Si vous n'arrivez pas à installer automatiquement la mise à jour, [suivez ce lien permettant de télécharger la version à partir de votre navigateur internet](#).

► **CRM PAS**

La DGFIP ayant mis à disposition les taux PAS actualisés dans les CRM disponibles du mois d'Août pour application sur les bulletins de septembre, pensez bien à vérifier l'intégration de ces CRM reçus à l'issue de la DSN de juillet.

Rappel :

La récupération des taux PAS doit se faire **mensuellement**.



Pour accéder à la gestion des flux PAS et procéder à l'intégration automatique des CRM, vous devez préalablement avoir réalisé toutes les étapes de la gestion des flux DSN jusqu'à l'onglet annule et remplace.



Dans Impact emploi, à partir de l'onglet « **Actions mensuelles/trimestrielles** », choisissez « **Gestion des flux** » puis « **Prélèvement A la Source** »

La fenêtre « **Gestion des flux PAS** » s'affiche :

- Sélectionnez le **dossier** ainsi que le **mois de dépôt DSN** concerné
- Dans le volet « **Réception compte-rendu** », cochez ensuite la ou les associations pour lesquelles vous souhaitez faire l'intégration automatique des CRM.
- Cliquez enfin sur le bouton « **Intégration automatique** ».

La fenêtre « **Gestion des flux PAS** » s'affiche : **Tous les taux ne sont pas toujours disponibles en même temps**. Si c'est le cas, reproduire la démarche plusieurs fois.

Les CRM PAS (taux) sont disponibles à partir du 23 du mois du dépôt du mois de la DSN.



Veuillez, avant de faire vos paies, vérifier que tous les taux sont remontés. **Vous devez visualiser autant de drapeaux verts sur la colonne N (excepté DSN à néant) que de SIRET déposés en DSN.**

[Fiche pratique : intégration automatique des CRM PAS](#)



BULLETIN DE SALAIRE

► Prime d'intermittence

La prime d'intermittence prévue dans certaines conventions collectives est développée.

Vous pouvez la saisir au niveau de l'onglet « Données conventionnelles ».

Données conventionnelles		Pénibilité		
Libellé	Complément Libellé	Montant	Début rattachement	Fin
Prime de mariage		0.00	01/09/2023	
Prime de PACS		0.00	01/09/2023	
Prime de naissance		0.00	01/09/2023	
Prime d'adoption		0.00	01/09/2023	
Indemnités à temps partiel moins de 24h		0.00	01/09/2023	
Plurivalence verticale		0.00	01/09/2023	
Plurivalence horizontale		0.00	01/09/2023	
Prime d'intermittence	test	100.00	01/09/2023	
Ancienneté d'entreprise	test 02	130.00	01/09/2023	

► Prime exceptionnelle d'ancienneté

La prime exceptionnelle d'ancienneté prévue dans la convention collective du sport est développée. Elle se nomme Ancienneté d'entreprise.

Vous pouvez la saisir au niveau de l'onglet « Données conventionnelles ».

Données conventionnelles		Pénibilité		
Libellé	Complément Libellé	Montant	Début rattachement	Fin
Prime de mariage		0.00	01/09/2023	
Prime de PACS		0.00	01/09/2023	
Prime de naissance		0.00	01/09/2023	
Prime d'adoption		0.00	01/09/2023	
Indemnités à temps partiel moins de 24h		0.00	01/09/2023	
Plurivalence verticale		0.00	01/09/2023	
Plurivalence horizontale		0.00	01/09/2023	
Prime d'intermittence	test	100.00	01/09/2023	
Ancienneté d'entreprise	test 02	130.00	01/09/2023	



1/ Ouvrir la modification de bulletin

2/ Supprimer la ligne de l'indemnité spécifique de rupture conventionnelle

3/ Ressaisir l'indemnité de rupture conventionnelle pour la prise en compte du calcul de la contribution patronale

RETOUR
SOMMAIRE



RAPPELS

► Outil de contrôle DSN-Val – Nouvelle version à installer

Afin d'être en **conformité avec la norme DSN 2023**, une **nouvelle version de votre outil de contrôle DSN-Val** est **disponible** sur votre poste de travail.

La dernière version de DSN-Val est la **2023.1.0.17** :

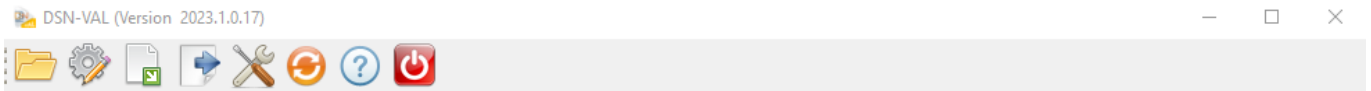

Attention ! Pensez à mettre à jour régulièrement l'outil de contrôle via le bouton orange de la barre d'outils.



Si besoin, retrouvez [ICI](#) la procédure d'installation et d'utilisation de votre outil de contrôle DSN

► Rappel : Comment joindre l'assistance ?

Pour toute demande d'assistance, l'**unique adresse** est : impact-emploi-association@urssaf.fr.

Pour une meilleure prise en charge de vos demandes, **merci d'indiquer un objet** ainsi que vos **coordonnées téléphoniques** dans le corps du message.

Merçi de ne pas réitérer l'envoi d'un même message afin d'éviter les doublons et la surcharge de la boîte de réception.

L'équipe Impact emploi vous remercie !



Vous êtes en attente d'une demande une assistance technique, surveillez votre boîte de messagerie et consultez vos SPAMS.

En effet, le message de prise en main à distance envoyé par l'adresse moe-impact@acoss.fr est parfois redirigé vers les SPAMS.



FICHES A LA UNE !

Retrouvez dans cette rubrique **les fiches pratiques à la une suivant l'actualité paie**, ainsi que les **nouvelles fiches mises à votre disposition** :

- [Montant net social](#)
- [Changement de SIRET](#)
- [Procédure d'installation de l'outil DSN-Val](#)
- [Intégration automatique des CRM PAS](#)
- [Sauvegarde de base de données – Anomalies](#)

Pour accéder à l'ensemble des fiches pratiques du logiciel, [c'est ICI](#) !
N'hésitez pas à vous servir de l'outil recherche par mots clés pour trouver une fiche spécifique :

PLUS



Lisez-moi V3.01.003 – septembre 2023



V.3.01.003 / 4 septembre 2023

Voici les principales corrections et nouvelles fonctionnalités du logiciel à découvrir dans la version 3.01.003 d'Impact emploi association.

Sommaire :

- [Informations importantes](#)
- [Administratif salarié](#)
- [Correction d'anomalies](#)
- [Paramétrage](#)
- [Déclaration sociale nominative](#)
- [Rappels](#)
- [Fiches à la une](#)



INFORMATIONS IMPORTANTES

► Téléchargement de la mise à jour

Merci de **fermer ou réduire toutes les fenêtres ouvertes sur votre poste de travail** (*fenêtre de messagerie, document PDF...*) **durant le téléchargement de la mise à jour et de son installation** car certains messages d'installation apparaissent sous ces fenêtres et ne seront donc pas visibles.



Installation multiposte : il convient de **fermer le logiciel sur tous les postes** avant de télécharger et d'installer la mise à jour poste après poste.

Si vous n'arrivez pas à installer automatiquement la mise à jour, [suivez ce lien permettant de télécharger la version à partir de votre navigateur internet](#).

NOUVEAU

► Montant Net Social

Le montant net social est développé sur les bulletins.

Quelques erreurs de paramétrage, peuvent exister . Le montant net social peut donc être erroné pour certains. Nous vous invitons à nous communiquer ces situations, par l'assistance. Les corrections seront apportées au fil des mois.

Toutefois, nous tenons à rassurer que pour le moment, le montant net social est indiqué sur le bulletin de salaire à titre d'information. Nous invitons les personnes concernées par la prime d'activité à continuer à déclarer leur montant net social sans tenir compte du montant indiqué sur le bulletin de salaire. Cette information sera déclarée en DSN, à partir de janvier 2024.

Retrouvez toutes les informations sur la fiche pratique dédiée : [montant net social](#)



ADMINISTRATIF SALARIE

► Saisie d'un contrat d'apprentissage qui succède à un contrat en CDI.

La date du début du contrat d'apprentissage doit être en cohérence avec la date inscrite sur le CERFA.

Ainsi, si ce contrat succède à un contrat CDI classique, alors vous devez clôturer le contrat CDI avec un motif « **démission** » .





CORRECTION D'ANOMALIES

► Génération fichier DSN

A compter de cette version, le bug du montant à payer (bloc 20) est corrigé.

► Etat des dépenses détaillées

La correction de la comptabilisation de la cotisation formation PP est effectuée.



PARAMETRAGE

► Titres-restaurant

La limite d'exonération de la part patronale a été mise à jour. elle s'élève à 6.91 €.

► CCN du SPORT

Le paramétrage des salaires basé sur des plafonds par tranche a été mis à jour.

L'écran « Informations complémentaires » a évolué.

Il reprend maintenant les 3 cas qui déterminent le montant du SMC à retenir.

Convention collective Informations complémentaires Informations DSN

01/08/2023-31/07/2025

Supprimer l'information Nouvelle information Modifier l'information

- Date de début : 01/08/2023 - Date de fin : 31/07/2025

- Niveau : - Coefficient : - Indice de départ :

3,000 % - Pts d'ancienneté : calculée avec salaire de base
 distincte sur le bulletin de paie

- Autres pts : - Taux horaire : - Pts min conventionnel :

- Groupe : Groupe 6

- Horaire hebdomadaire : <= 10H > 10H et < 24H => 24H

Avec cette mise à jour, vous devez repasser sur cet écran pour chacun de vos salariés afin de vérifier si les données sont correctes.

=> 24H

Doit être coché - pour les contrats à temps partiel (24 h et plus par semaine)
 -pour les contrats à durée indéterminée intermittent (CDII)
 -pour les contrats de travail à taux plein

> 10H et < 24H

Doit être coché pour les contrats à temps partiel (plus de 10 heures et moins de 24h/semaine)

<= 10H

Doit être coché pour les contrats à temps partiels (jusqu'à 10h/semaine)

Impact emploi affichera sur votre bulletin, dans une bulle d'aide le salaire minimum à appliquer en fonction des informations saisies. Dans notre cas ci-dessous l'employeur paye un salaire légèrement supérieur au salaire minimum :

Août 2023 Periode d'emploi

Quotité 151,67

Salaire de base 2 789,71

SMC : 2759.5

La formule appliquée dans Impact Emploi :

Exemple : un salarié a un contrat de travail à 110 heures par mois soit plus de 24 heures par semaine au groupe 6 .

Son salaire minimum affiché sera de $2759.50 * 110 / 151.67 = 2001.351619$

Nous n'avons pas retenu le calcul par le taux horaire de la grille de la CCN car il ne contient que 2 décimales . $110h * 18.19€ = 2000.9$

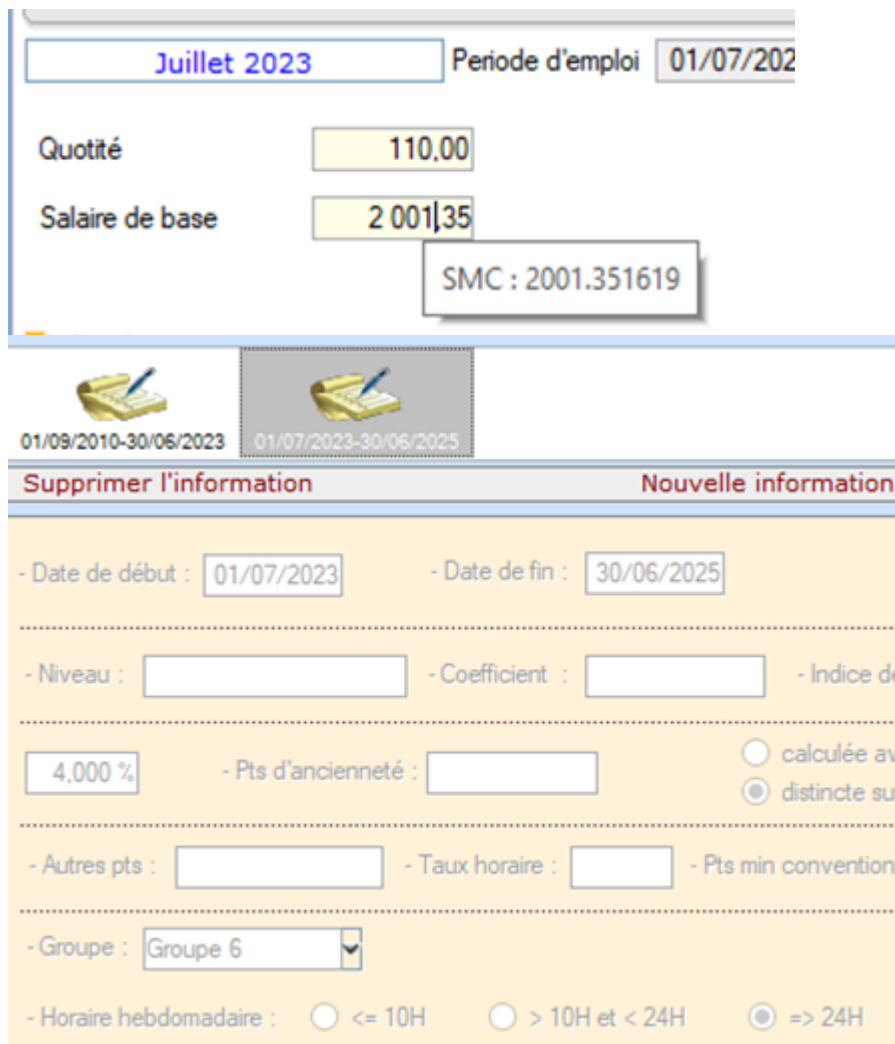

01/09/2010-30/06/2023 01/07/2023-30/06/2025

Supprimer l'information Nouvelle information

- Date de début : 01/07/2023 - Date de fin : 30/06/2025

- Niveau : - Coefficient : - Indice de

4,000 % - Pts d'ancienneté : calculée avec distincte sur

- Autres pts : - Taux horaire : - Pts min conventionnés

- Groupe : Groupe 6

- Horaire hebdomadaire : <= 10H > 10H et < 24H => 24H

- Contrat de travail à temps partiel (24h et plus par semaine) - Contrat de travail à durée indéterminée intermittent (CDII) - Contrat de travail à temps plein							
151.67	01.09/2022 1 491,28 €			01.01/2023 (ou date d'extension si postérieure)		01.07/2023	
Groupe	Formule	Salaire minimum	Taux horaire	Salaire minimum	Taux horaire	Salaire minimum	Taux horaire
1	(SMC + 7,75%) + 60 €	1 666,85 €	10,99 €	1 717,00 €	11,32 €	1 737,00 €	11,45 €
2	(SMC + 10,75%) + 60 €	1 711,59 €	11,28 €	1 763,00 €	11,62 €	1 783,00 €	11,76 €
3	(SMC + 18,25%) + 60€	1 823,44 €	12,02 €	1 878,50 €	12,39 €	1 898,50 €	12,52 €
4	(SMC + 24,75%) + 60€	1 920,37 €	12,66 €	1 978,00 €	13,04 €	1 998,00 €	13,17 €
5	(SMC + 39,72%) + 60€	2 143,62 €	14,13 €	2 208,00 €	14,56 €	2 228,00 €	14,69 €
6	(SMC + 74,31%) + 60€	2 659,45 €	17,53 €	2 739,50 €	18,06 €	2 759,50 €	18,19 €

**RETOUR
SOMMAIRE**



DECLARATION SOCIALE NOMINATIVE

► Norme 2022

La norme 2022 est fermée. Si vous avez la nécessité de déposer des fichiers DSN en norme 2022, contactez l'assistance.

**RETOUR
SOMMAIRE**



RAPPELS

► Accès à la documentation

Pour accéder à la documentation du site impact emploi, vous devez avoir créé un compte.

Si ce n'est pas déjà fait, remplissez le formulaire d'inscription sur la page d'accueil du site [Impact emploi](#).



Inscription

► Outil de contrôle DSN-Val – Nouvelle version à installer

Afin d'être en conformité avec la norme DSN 2023, une nouvelle version de

votre outil de contrôle DSN-Val est disponible sur votre poste de travail.

La dernière version de DSN-Val est la **2023.1.0.16** :

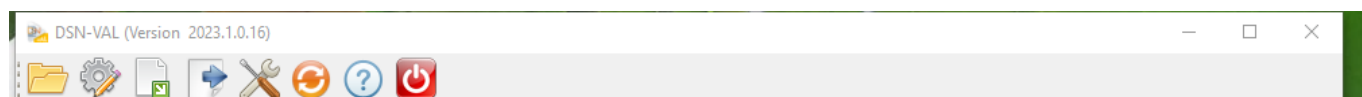

Attention ! Pensez à mettre à jour régulièrement l'outil de contrôle via le bouton orange de la barre d'outils.



Si besoin, retrouvez [ICI](#) la procédure d'installation et d'utilisation de votre outil de contrôle DSN

► Rappel : Comment joindre l'assistance ?

Pour toute demande d'assistance, l'**unique adresse est** : impact-emploi-association@urssaf.fr.

Pour une meilleure prise en charge de vos demandes, **merci d'indiquer un objet** ainsi que vos **coordonnées téléphoniques** dans le corps du message.

Merçi de ne pas réitérer l'envoi d'un même message afin d'éviter les doublons et la surcharge de la boîte de réception.

L'équipe Impact emploi vous remercie !



Vous êtes en attente d'une demande une assistance technique, surveillez votre boîte de messagerie et consultez vos SPAMS.

En effet, le message de prise en main à distance envoyé par l'adresse moe-impact@acoss.fr est parfois redirigé vers les SPAMS.



FICHES A LA UNE !

Retrouvez dans cette rubrique **les fiches pratiques à la une suivant l'actualité paie**, ainsi que les **nouvelles fiches mises à votre disposition** :

- [Montant net social](#)
- [Changement de SIRET](#)
- [Procédure d'installation de l'outil DSN-Val](#)
- [Intégration automatique des CRM PAS](#)
- [Sauvegarde de base de données – Anomalies](#)

Pour accéder à l'ensemble des fiches pratiques du logiciel, [c'est ICI](#) !
N'hésitez pas à vous servir de l'outil recherche par mots clés pour trouver une fiche spécifique :



[Lisez-moi V.3.01.002 – Juin 2023](#)



V.3.01.002 / 5 juin 2023

Voici les principales corrections et nouvelles fonctionnalités du logiciel à découvrir dans la version 3.01.002 d'Impact emploi association.

Sommaire :

- [Informations importantes](#)
- [Paramétrage](#)
- [Rappels](#)
- [Fiches à la une](#)



INFORMATIONS IMPORTANTES

► Téléchargement de la mise à jour

Merci de **fermer ou réduire toutes les fenêtres ouvertes sur votre poste de travail** (*fenêtre de messagerie, document PDF...*) **durant le téléchargement de la mise à jour et de son installation** car certains messages d'installation apparaissent sous ces fenêtres et ne seront donc pas visibles.



Installation multiposte : il convient de **fermer sur tous les postes toutes les fenêtres ouvertes** avant de télécharger et d'installer la mise à jour poste par poste.

Si vous n'arrivez pas à installer automatiquement la mise à jour, [suivez ce lien permettant de télécharger la version à partir de votre navigateur internet](#).



PARAMETRAGE

► Régime Formation

Nous avons ajouté l'IDCC 1516 – Organisme de formation dans liste des Conventions collectives.

► CCN du SPORT

La valeur du SMC au 1er juillet 2023 a été mise à jour.





RAPPELS

► Outil de contrôle DSN-Val – Nouvelle version à installer

Afin d'être en **conformité avec la norme DSN 2023**, une **nouvelle version de votre outil de contrôle DSN-Val** est **disponible** sur votre poste de travail.

La dernière version de DSN-Val est la **2023.1.0.14** :



Attention ! Pensez à mettre à jour l'outil de contrôle via le bouton orange de la barre d'outils comme vous avez l'habitude de le faire.

Si vous n'avez pas déjà **DSN-Val 2023** sur votre poste, vous devez **télécharger la version DSN-Val 2023.1.0.14** à partir du portail [DSN](#).



Si besoin, retrouvez [ICI](#) la procédure d'installation et d'utilisation de votre outil de contrôle DSN

► Rappel : Comment joindre l'assistance ?

Pour toute demande d'assistance, l'**unique adresse est** : impact-emploi-association@urssaf.fr.

Pour une meilleure prise en charge de vos demandes, **merci d'indiquer un objet** ainsi que vos **coordonnées** dans le corps du message.

Merci de ne pas réitérer l'envoi d'un même message afin d'éviter les doublons et la surcharge de la boîte de réception.

L'équipe Impact emploi vous remercie !





FICHES A LA UNE !

Retrouvez dans cette rubrique **les fiches pratiques à la une suivant l'actualité paie**, ainsi que les **nouvelles fiches mises à votre disposition** :

- [Changement de SIRET](#)
- [Procédure d'installation de l'outil DSN-Val](#)
- [Intégration automatique des CRM PAS](#)
- [Sauvegarde de base de données – Anomalies](#)

Pour accéder à l'ensemble des fiches pratiques du logiciel, [c'est ICI](#) !
N'hésitez pas à vous servir de l'outil recherche par mots clés pour trouver une fiche spécifique :

PLUS

**RETOUR
SOMMAIRE**

[Lisez-moi V.3.01.001 – Mai 2023](#)



V.3.01.001 / 5 mai 2023

Voici les principales corrections et nouvelles fonctionnalités du logiciel à découvrir dans la version 3.01.001 d'Impact emploi association.

Sommaire :

- [Informations importantes](#)
- [Paramétrage](#)
- [Informations complémentaires](#)
- [Rappels](#)
- [Fiches à la une](#)



INFORMATIONS IMPORTANTES

► Mise à jour technique

Cette mise à jour est une mise à jour technique.

La numérotation change mais les fonctionnalités sont identiques.

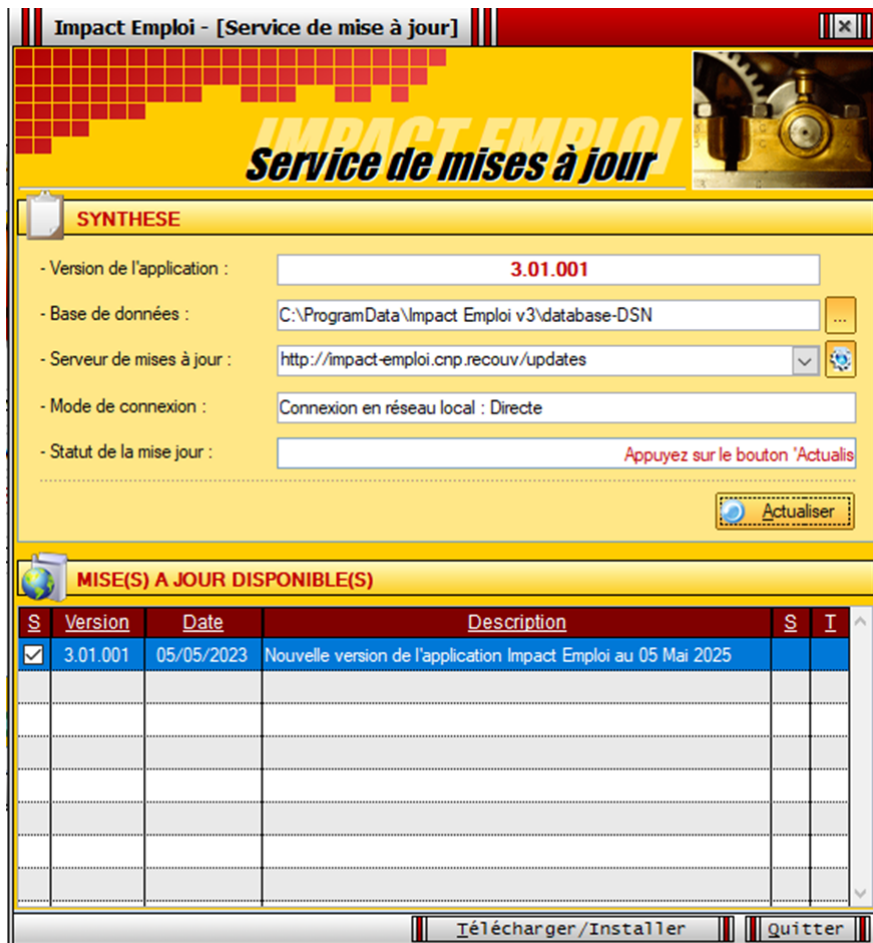

La configuration minimale pour pouvoir assurer la bonne continuité des mises à jour du logiciel Impact Emploi est d'être en **Windows 10**.



Si le message suivant apparaît :

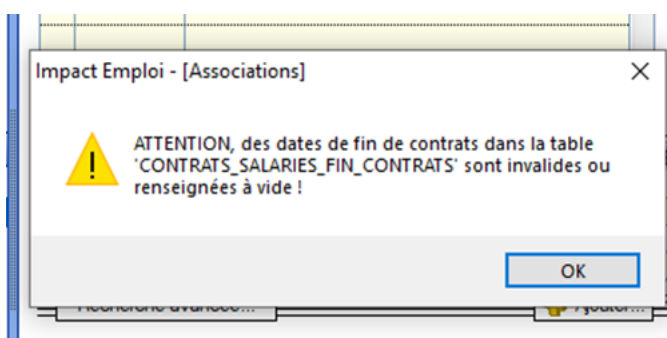

contactez l'assistance.

► Téléchargement de la mise à jour

Merci de **fermer ou réduire toutes les fenêtres ouvertes sur votre poste de travail** (*fenêtre de messagerie, document PDF...*) **durant le téléchargement de la mise à jour et de son installation** car certains messages d'installation apparaissent sous ces fenêtres et ne seront donc pas visibles.



Installation multiposte : il convient de **fermer sur tous les postes toutes les fenêtres ouvertes** avant de télécharger et d'installer la mise à jour poste par poste.

Si vous n'arrivez pas à installer automatiquement la mise à jour, [suivez ce lien permettant de télécharger la version à partir de votre navigateur internet](#).

► **Sauvegarde des données**

Afin de garantir la sauvegarde de vos données, pensez à réaliser très régulièrement des sauvegardes de vos bases sur un disque externe ou une clé USB.



PARAMETRAGE

► **Revalorisation du SMIC**

Le SMIC est revalorisé à compter du 1er mai .

► **Barème indemnités kilométriques**

Le barème des indemnités kilométriques a été mis à jour dans cette version.

► **Cotisation Congés Spectacles** :

Le taux de cotisation Congés Spectacles a été mis à jour.

► **Convention collective Aide à domicile**

La valeur du point a été mise à jour.





INFORMATIONS COMPLEMENTAIRES

► Changement de SIRET

En cas de changement de SIRET, lié à un changement d'adresse, vérifier au préalable que le nouveau SIRET est actif.

Pour vous aider un fiche pratique est à votre disposition : [Changement de SIRET](#)



RAPPELS

► Outil de contrôle DSN-Val

Afin d'être en **conformité avec la norme DSN 2023**, une **nouvelle version de votre outil de contrôle DSN-Val** est **disponible** sur votre poste de travail.

La dernière version de DSN-Val est la **2023.1.0.12** :



Attention ! Pensez à mettre à jour l'outil de contrôle via le bouton orange de la barre d'outils comme vous avez l'habitude de le faire.

Si vous n'avez pas déjà **DSN-Val 2023** sur votre poste, vous devez **télécharger la version DSN-Val 2023.1.0.12** à partir du portail [DSN](#).



Si besoin, retrouvez [ICI](#) la procédure d'installation et d'utilisation de votre outil de contrôle DSN

► Rappel : Comment joindre l'assistance ?

Pour toute demande d'assistance, l'unique adresse est : impact-emploi-association@urssaf.fr.

Pour une meilleure prise en charge de vos demandes, merci d'indiquer un objet ainsi que vos **coordonnées** dans le corps du message.

Merci de ne pas réitérer l'envoi d'un même message afin d'éviter les doublons et la surcharge de la boîte de réception.

L'équipe Impact emploi vous remercie !



FICHES A LA UNE !

Retrouvez dans cette rubrique **les fiches pratiques à la une suivant l'actualité paie**, ainsi que les **nouvelles fiches** mises à votre disposition :

- [Changement de SIRET](#)
- [Procédure d'installation de l'outil DSN-Val](#)
- [Intégration automatique des CRM PAS](#)
- [Sauvegarde de base de données – Anomalies](#)

Pour accéder à l'ensemble des fiches pratiques du logiciel, [c'est ICI](#) !
N'hésitez pas à vous servir de l'outil recherche par mots clés pour trouver une fiche spécifique :

PLUS



Lisez-moi V3.00.120-Février 2023



V.3.00.120 / 17 Février 2023

Voici les principales corrections et nouvelles fonctionnalités du logiciel à découvrir dans la version 3.00.120 d'Impact emploi association.

Sommaire :

- [Informations importantes](#)
- [Paramétrage](#)
- [Régularisations](#)
- [Autres déclarations](#)
- [Informations complémentaires](#)
- [Rappels](#)
- [Fiches à la une](#)



INFORMATIONS IMPORTANTES

► Téléchargement de la mise à jour

Merci de **fermer ou réduire toutes les fenêtres ouvertes sur votre poste de travail** (*fenêtre de messagerie, document PDF...*) **durant le téléchargement de la mise à jour et de son installation** car certains messages d'installation apparaissent sous ces fenêtres et ne seront donc pas visibles.



Installation multiposte : il convient de **fermer sur tous les postes toutes les fenêtres ouvertes** avant de télécharger et d'installer la mise à jour

poste par poste.

Si vous n'arrivez pas à installer automatiquement la mise à jour, [suivez ce lien permettant de télécharger la version à partir de votre navigateur internet](#).

► **Accompagnement nouveau gestionnaire**

Vous êtes un nouvel utilisateur du logiciel impact emploi, Si vous n'avez pas été formé à l'outil, n'hésitez pas à contacter l'assistance pour bénéficier d'un accompagnement à sa prise en main.

► **Fiabilisation DSN Urssaf**

L'Urssaf a mis à disposition un nouveau service vous permettant d'être informé en cas d'anomalie détectée sur votre DSN. Cela vous indique l'origine et le détail de l'anomalie, les modalités de correction et les conseils pour ne pas les reproduire.

N'hésitez pas à contacter l'assistance avant de procéder à toute modification.



PARAMETRAGE

► **Passage d'un CDI vers un contrat d'apprentissage**



Pour ce cas particulier, merci de bien vouloir contacter l'assistance avant de procéder à une quelconque modification.





ERREUR

REGULARISATIONS

► Régularisations – Taux retraite

L'onglet « *Régularisation de cotisations* » vous permet de nouveau de régulariser les taux de cotisations retraite.



Retrouvez la fiche pratique [Régularisations – Retraite. Taux erroné](#) relative à ce sujet

RETOUR
SOMMAIRE



AUTRES DECLARATIONS

► Formation professionnelle 2022

Les bordereaux d'aides au remplissage pour la formation professionnelle 2022 sont disponibles dans cette mise à jour.



La déclaration et le paiement des contributions de formation professionnelle est à effectuer avant le 28/02/2023 sur le site de l'OPCO dont dépend l'association.

- Pour les obtenir : Onglet "*Actions mensuelles/trimestrielles*" / "*Déclarations*" / "*Annuelles*" / « *Extractions* » :

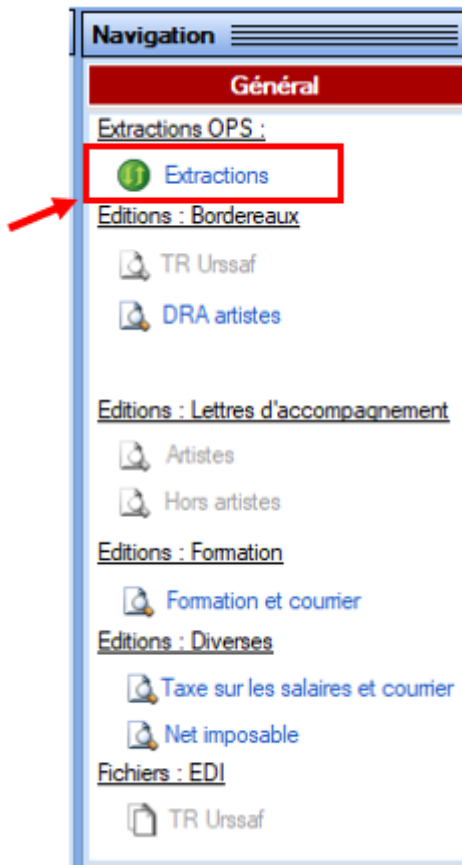

- Éditez ensuite les **aides au remplissage** en cliquant sur « **Formation et courrier** » :

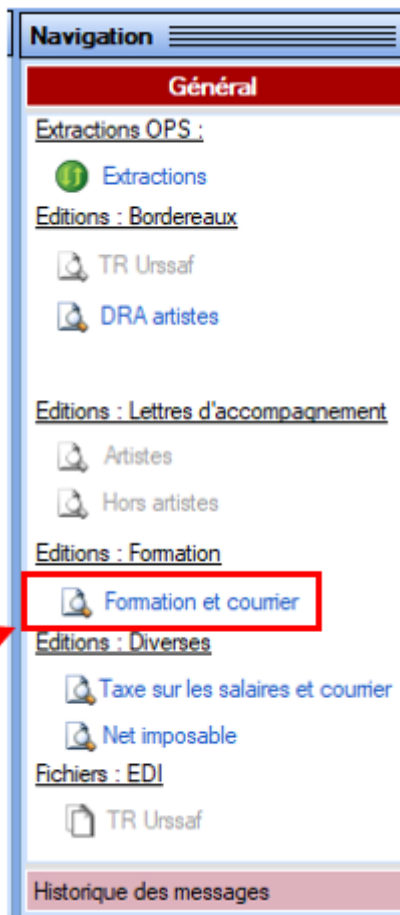

RETOUR
SOMMAIRE



INFORMATIONS COMPLEMENTAIRES

► Configuration requise en Windows 10

La configuration minimale pour pouvoir assurer la bonne continuité des mises à jour du logiciel Impact Emploi est d'être en **Windows 10**

RETOUR
SOMMAIRE



RAPPELS

► Nouvelle version DSN-Val 2023 à installer

Afin d'être en conformité avec la norme DSN 2023, une nouvelle version de votre outil de contrôle DSN-Val est à installer sur votre poste de travail.



Attention ! Il ne suffit pas de mettre à jour l'outil de contrôle via le bouton orange de la barre d'outils comme habituellement lors des livraisons de versions.

Vous devez télécharger la version DSN-Val 2023 à partir du [portail DSN](#).

Si besoin, retrouvez [ICI la procédure d'installation et d'utilisation de votre outils de contrôle DSN](#).



Si le téléchargement ne s'exécute pas, nous vous recommandons d'utiliser un autre navigateur internet (Internet Explorer, Mozilla Firefox, Chrome, ou Edge).

Information : L'assistance Impact-emploi n'est pas compétente pour résoudre vos problèmes techniques de l'Outil DSN Val, référez-vous à l'assistance sur Net-Entreprise, au besoin .

Si vous ne parvenez pas à mettre jour l'outil DSN Val, déposez une DSN test sur net-entreprise puis analysez le compte-rendu.

► Rappel : Comment joindre l'assistance ?

Pour toute demande d'assistance, l'unique adresse est : impact-emploi-association@urssaf.fr.

Pour une meilleure prise en charge de vos demandes, merci d'indiquer un objet ainsi que vos coordonnées dans le corps du message.

Merci de ne pas réitérer l'envoi d'un même message afin d'éviter les doublons et la surcharge de la boîte de réception.

L'équipe Impact emploi vous remercie !





FICHES A LA UNE !

Retrouvez dans cette rubrique **les fiches pratiques à la une suivant l'actualité paie**, ainsi que les **nouvelles fiches mises à votre disposition** :

- [Procédure d'installation de l'outil DSN-Val](#)
- [Intégration automatique des CRM PAS](#)
- [Accéder au tableau de bord de l'AGIRC ARRCO](#)
- [Sauvegarde de base de données – Anomalies](#)

Pour accéder à l'ensemble des fiches pratiques du logiciel, [c'est ICI](#) !
N'hésitez pas à vous servir de l'outil recherche par mots clés pour trouver une fiche spécifique :

PLUS



**RETOUR
SOMMAIRE**

[Lisez-moi V3.00.119-Février 2023](#)



V.3.00.119/ 3 Février 2023

Voici les principales corrections et nouvelles fonctionnalités du logiciel à découvrir dans la version 3.00.119 d'Impact emploi association.

Sommaire :

- [Informations importantes](#)
- [Paramétrage](#)
- [DSN](#)
- [Autres déclarations](#)
- [Rappels](#)
- [Fiches à la une](#)



INFORMATIONS IMPORTANTES

► Téléchargement de la mise à jour

Merci de **fermer ou réduire toutes les fenêtres ouvertes sur votre poste de travail** (*fenêtre de messagerie, document PDF...*) **durant le téléchargement de la mise à jour et de son installation** car certains messages d'installation apparaissent sous ces fenêtres et ne seront donc pas visibles.



Installation multiposte : il convient de **fermer sur tous les postes toutes les fenêtres ouvertes** avant de télécharger et d'installer la mise à jour poste par poste.

Si vous n'arrivez pas à installer automatiquement la mise à jour, [suivez ce lien permettant de télécharger la version à partir de votre navigateur](#)

[internet](#).

► **Accompagnement nouveau gestionnaire**

Vous êtes un nouveau utilisateur du logiciel impact emploi, Si vous n'avez pas été formé à l'outil, n'hésitez pas contacter l'assistance pour bénéficier d'un accompagnement à sa prise en main.

► **Rappel : Comment joindre l'assistance ?**

Pour toute demande d'assistance, l'unique adresse est : impact-emploi-association@urssaf.fr.

Pour une meilleure prise en charge de vos demandes, **merci d'indiquer un objet** ainsi que vos **coordonnées** dans le corps du message.

Merci de ne pas réitérer l'envoi d'un même message afin d'éviter les doublons et la surcharge de la boîte de réception.

L'équipe Impact emploi vous remercie !



PARAMETRAGE

► **CCN Familles rurales : Prévoyance santé**

Le contrat paramétré « régime frais de santé » a été mis à jour.





► Gestion des flux DSN

A partir de cette version, il faudra attendre **1 heure** après le dépôt des fichiers DSN pour pouvoir cliquer sur le bouton « suivi des dépôts ».

De nombreux suivi de dépôts engendrent de gros soucis pour l'assistance quand Net Entreprise n'a pas eu le temps de procéder à l'examen des DSN déposées sur le site lorsque le suivi est déclenché.

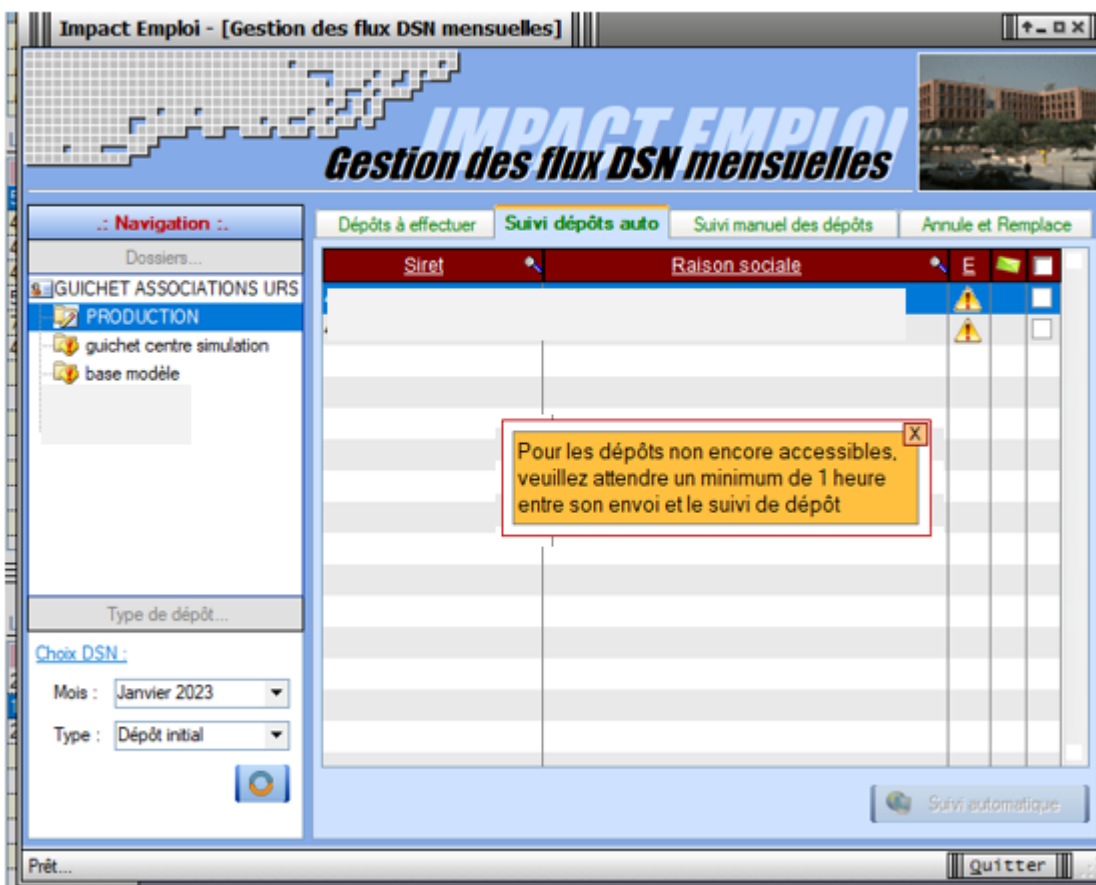

Si vous oubliez ou choisissez de ne pas faire cette manipulation de suivi des dépôts, il ne vous sera pas possible de remonter vos taux PAS.

Merci de votre vigilance, nous vous remercions de votre compréhension.

Pour plus de précision concernant le dépôt des fichiers DSN, consulter la FP [Générer et déposer un fichier DSN](#)



**RETOUR
SOMMAIRE**



AUTRES DECLARATIONS

► AFDAS INTERMITTENT du spectacle

L'aide au remplissage est disponible.



**RETOUR
SOMMAIRE**



RAPPELS

Afin d'être en **conformité avec la norme DSN 2023**, une **nouvelle version de votre outil de contrôle DSN-Val** est à **installer** sur votre poste de travail.



Attention ! Il ne suffit pas de mettre à jour l'outil de contrôle via le bouton orange de la barre d'outils comme habituellement lors des livraisons de versions.

► Nouvelle version DSN-Val 2023 à installer

Vous devez télécharger la version DSN-Val 2023 à partir du [portail DSN](#).

Si besoin, retrouvez [ICI la procédure d'installation et d'utilisation de votre outils de contrôle DSN](#).



Si le téléchargement ne s'exécute pas, nous vous recommandons d'utiliser un autre navigateur internet (Internet Explorer, Mozilla Firefox, Chrome, ou Edge).

Information : L'assistance Impact-emploi n'est pas compétente pour résoudre vos problèmes techniques de l'Outil DSN Val, référez-vous à l'assistance sur

Net-Entreprise, au besoin .

Si vous ne parvenez pas à mettre jour l'outil DSN Val, déposez une DSN test sur net-entreprise puis analysez le compte-rendu.



FICHES A LA UNE !

Retrouvez dans cette rubrique **les fiches pratiques à la une suivant l'actualité paie**, ainsi que les **nouvelles fiches mises à votre disposition** :

- [Procédure d'installation de l'outil DSN-Val](#)
- [Intégration automatique des CRM PAS](#)
- [Accéder au tableau de bord de l'AGIRC ARRCO](#)
- [Sauvegarde de base de données – Anomalies](#)

Pour accéder à l'ensemble des fiches pratiques du logiciel, [c'est ICI](#) !
N'hésitez pas à vous servir de l'outil recherche par mots clés pour trouver une fiche spécifique :

PLUS

Lisez-moi V3.000.118- 16 Janvier 2023

Sommaire :

- [Informations importantes](#)
 - [Bulletin de salaire](#)
 - [Administratif salarié](#)

 - [Rappels](#)
 - [Fiches à la une](#)
-



L'équipe Impact Emploi vous souhaite une bonne année 2023 !



INFORMATIONS IMPORTANTES

► Dépôt DSN

L'onglet de dépôt de la DSN 2023 sera ouvert à partir du 25 janvier.

► Téléchargement de la mise à jour

Merci de **fermer ou réduire toutes les fenêtres ouvertes sur votre poste de travail** (*fenêtre de messagerie, document PDF...*) **durant le téléchargement de la mise à jour et de son installation** car certains messages d'installation apparaissent sous ces fenêtres et ne seront donc pas visibles.



Installation multiposte : il convient de **fermer sur tous les postes toutes les fenêtres ouvertes** avant de télécharger et d'installer la mise à jour poste par poste.

Si vous n'arrivez pas à installer automatiquement la mise à jour, [suivez ce lien permettant de télécharger la version à partir de votre navigateur internet](#).

► Accompagnement nouveau gestionnaire

Vous êtes un nouveau utilisateur du logiciel impact emploi, Si vous n'avez pas été formé à l'outil, n'hésitez pas contacter l'assistance pour bénéficier d'un accompagnement à sa prise en main.

► Rappel : Comment joindre l'assistance ?

Pour toute demande d'assistance , l'**unique adresse est** : impact-emploi-association@urssaf.fr.

Pour une meilleure prise en charge de vos demandes, **merci d'indiquer un objet** ainsi que vos **coordonnées** dans le corps du message.

Merci de ne pas réitérer l'envoi d'un même message afin d'éviter les doublons et la surcharge de la boîte de réception.

L'équipe Impact emploi vous remercie !



PARAMETRAGE

► Paramétrage annuel

Cette version d'Impact emploi intègre les nouveaux paramétrages annuels (Plafonds / SMIC / Taux / barèmes / Prévoyances paramétrées / Indemnités / Taux CCN...)

Attention : Veillez à modifier manuellement les valeurs non gérées en automatique (Utilisation de prévoyances ou caisses de retraite non paramétrées, taux horaire des conventions collectives non paramétrées...).

► CCN ALISFA : valeur du point

A compter du 1er janvier 2023, la valeur du point de la CCN ALISFA passe à **4.79 €**

► CCN Eclat : valeur du point

A compter du 1er janvier 2023, la valeur du point V1 de la CCN Eclat passe à **6.85 €**

A compter du 1er janvier 2023, la valeur du point V2 de la CCN Eclat passe à **6.50 €**

► CCN Eclat : retraite apprenti

Ajout d'un contrat retraite spécifique apprenti :

The screenshot shows a software interface with a list of retirement contracts. The selected contract is 'Apprentis non cadre Animation réparation 40% 60%'. The interface includes fields for 'Date de début' (01/01/2023), 'Date de fin' (31/12/9999), and 'Régime' (ANIMATION). The 'Statut contrat' is set to 'Apprentis non cadre Animation répar'. The 'Caisse de retraite' is 'AREGE RS'. The 'Statut' is 'Non cadre / Cadre :...'. The 'Part ouvrière' is 4.29 and the 'Part patronale' is 5.87. The total contribution is 8.64. The 'Apprentis non cadre Animation réparation 40% 60%' is highlighted in blue.

Part ouvrière	Part patronale
4.29	5.87
8.64	12.95

► CCN du SPORT : prévoyance cadre

Ajout de la cotisation patronale de prévoyance cadre de 1.58 %

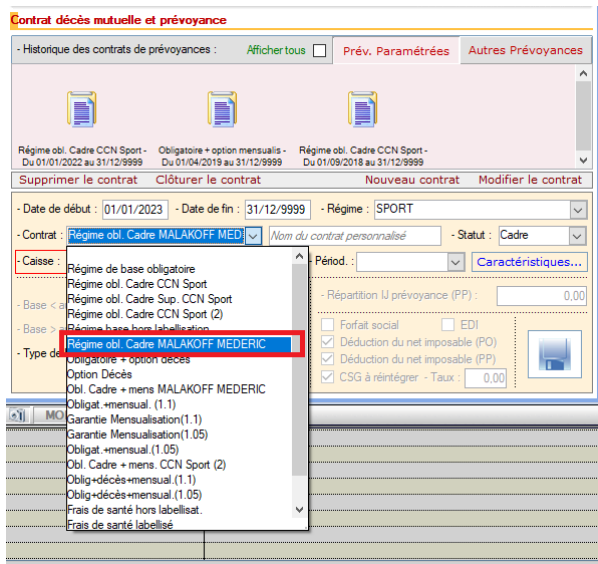

► CCN du SPORT : SMC

Le SMC a été mis à jour. Il est de 1537.82 €.



BULLETIN DE SALAIRE

► Déduction forfaitaire spécifique pour frais professionnels

La déduction s'applique uniquement si le salarié peut justifier de ses frais professionnels.



ADMINISTRATIF SALARIE

► Contrat Sportif joueur professionnel

A partir de cette version, vous avez la possibilité de paramétrer les

sportifs joueurs professionnels. Le but étant d'appliquer 2 règles de gestion ne concernant que les joueurs professionnels :

- Le taux accident du travail est dû sur tous leurs salaires
- Ils ne sont pas assujettis à la taxe CFP 1% cdd

L'écran avec la possibilité de choisir « joueur professionnel » :

Impact Emploi - [Gestion des contrats]

Informations sur la période

- Date début : 03/01/2023 Embauche - Date changement :
- Date fin : 30/04/2023 Fin de contrat prévisionnelle - 06/01/2023

Caractéristiques du contrat

- Début Contrat : 03/01/2023 - No :
- Type contrat : sans exo
Bases forfaitaires sportives joueur
Joueur(euse) professionnel(le)
- Nature contrat : CDD
- Fin cont. prév. : 30/04/2023
- Motif CDD : Usage (majoration applicable)

Exoneration

- Nature : Aucune

Période d'essai

- Date début : - Date fin :
- Régime Alsace / Moselle :

Paramétrage du taux AT (au 09/01/2023)

- Risque AT : 926CI - Taux : 1,32

Temps

- Unité de mesure : Heure
- Quotité de travail l'entreprise : 151,67
- Quotité de travail du contrat : 51,00
- Mod. exercice : Temps partiel 33,63 %

Informations complémentaires

- Libellé emploi : Joueur pro
- Statut catégoriel : Non Cadre
- Fonctionnaire : Non Fonctionnaire
- Retraite : Non Retraité
- Détaché/Expat... : Non concerné
- Lieu de travail :

Options

- Calcul automatique du plafond :
- Taxe sur les salaires :
- Formation Professionnelle :
- Taxe Spécifique CFP :
- Retenue fiscale à la source :

Informations contrat

Age requis :
✓ âge minimum :
✓ âge maximum :

heures du contrat requis :
✓ horaire minimum :
✓ horaire maximum :

Durée d'exonération requise :
✓ durée exonération min :
✓ durée exonération max :

Durée du contrat requise :
✓ durée minimum :
✓ durée maximum :

Historique des messages

VISUALISATION Annuler

Voici le bp.

Désignation	NB d'heures	Bases	Cotisations salariales		Cotisations patronales		
			Taux	Montant	Bases	Taux	Montant
Salaire	51.00			900.00			
Salaire Brut				900.00			
Base sécurité sociale		282.00					
Assurance Maladie		282.00	0.00	0.00	282.00	7.00	19.74
Contribution solidarité					282.00	0.30	0.85
Assurance Vieillesse Plafonnée		282.00	6.90	19.46	282.00	8.55	24.11
Assurance Vieillesse Totalité					282.00	1.90	5.36
Allocations familiales					282.00	3.45	9.73
Accident du travail					282.00	1.32	3.72
FNAL					282.00	0.10	0.28
Retraite complémentaire plafonné		900.00	3.150	28.35	900.00	4.720	42.48
Contribution d'équilibre général T1		900.00	0.86	7.74	900.00	1.29	11.61
Chômage Totalité		900.00	0.00	0.00	900.00	4.05	36.45
Assedic FNRS					900.00	0.15	1.35
Formation professionnelle					900.00	1.070	9.63
Formation prof. légale					282.00	0.550	1.55
Cotisation CIF dirigeants et paritarisme					900.00	0.06	0.54
Contrib. Organisations syndicales					282.00	0.016	0.05
CSG et CRDS		282.00	2.90	8.18			
CSG déductible fiscalement		282.00	6.80	19.18			
Total des retenues				84.04			167.45
NET IMPOSABLE				824.14			
NET A PAYER AVANT IMPOSITION				815.96			
Montant de l'impôt sur le revenu		824.14	0.00	0.00			
NET A PAYER APRES IMPOSITION				815.96			

Pour les contrats en cours ayant débuté avant le 1^{er} janvier 2022, si c'est possible, faire la modification au 31.12.2021. Ils seront exclus de l'assiette CFP.

Pour les contrats ayant débuté au cours de l'année 2022, faire la modification au 31.12.2022, et gérer manuellement l'assiette de la CFP comme les années précédentes en ôtant les salaires de l'année 2022 de ce salarié.

**RETOUR
SOMMAIRE**



AUTRES DECLARATIONS

► DRA

L'aide au remplissage est disponible.



► Taxe sur les salaires

L'aide au remplissage est disponible.



RAPPELS

Afin d'être en **conformité avec la norme DSN 2023**, une **nouvelle version de votre outil de contrôle DSN-Val** est à **installer** sur votre poste de travail.



Attention ! Il ne suffit pas de mettre à jour l'outil de contrôle via le bouton orange de la barre d'outils comme habituellement lors des livraisons de versions.

► Nouvelle version DSN-Val 2023 à installer

Vous devez télécharger la version DSN-Val 2023 à partir du [portail DSN](#).

Si besoin, retrouvez [ICI la procédure d'installation et d'utilisation de votre outils de contrôle DSN](#).



Si le téléchargement ne s'exécute pas, nous vous recommandons d'utiliser un autre navigateur internet (Internet Explorer, Mozilla Firefox, Chrome, ou Edge).

Information : L'assistance Impact-emploi n'est pas compétente pour résoudre vos problèmes techniques de l'Outil DSN Val, référez-vous à l'assistance sur Net-Entreprise, au besoin .

Si vous ne parvenez pas à mettre jour l'outil DSN Val, déposez une DSN test sur net-entreprise puis analysez le compte-rendu.





FICHES A LA UNE !

Retrouvez dans cette rubrique **les fiches pratiques à la une suivant l'actualité paie**, ainsi que les **nouvelles fiches mises à votre disposition** :

- [Accéder au tableau de bord de l'AGIRC ARRCO](#)
- [Intégration automatique des CRM PAS](#)
- [Procédure d'installation de l'outil DSN-Val](#)
- [Sauvegarde de base de données – Anomalies](#)

Pour accéder à l'ensemble des fiches pratiques du logiciel, [c'est ICI](#) !
N'hésitez pas à vous servir de l'outil recherche par mots clés pour trouver une fiche spécifique :

PLUS

**RETOUR
SOMMAIRE**