Lisez-moi V3.02.014 – 15 octobre 2025

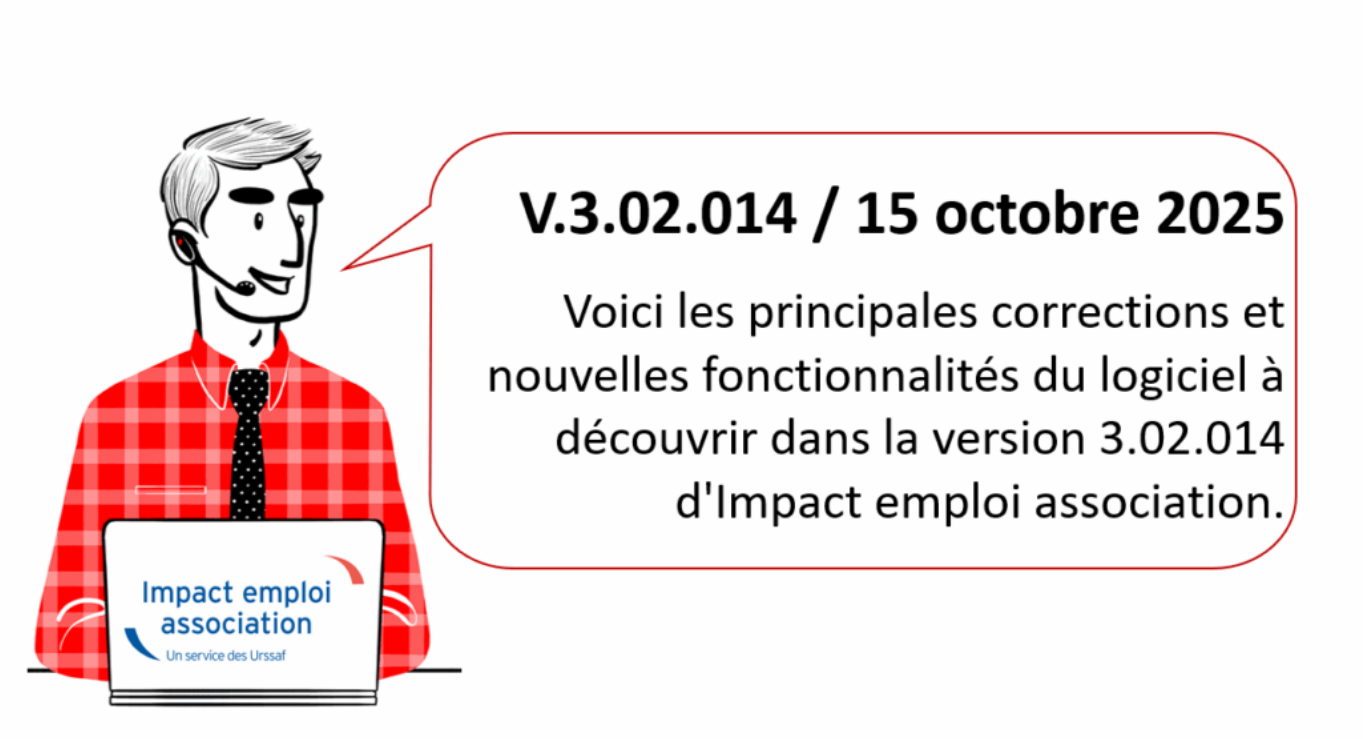

Sommaire :

- Informations importantes
- Paramétrage
- Bulletin de salaire
- Rappels
- Fiches à la une

▶ Téléchargement de la mise à jour

Merci de **fermer ou réduire toutes les fenêtres ouvertes sur votre poste de travail** *(fenêtre de messagerie, document PDF…)* **durant le**

téléchargement de la mise à jour et de son installation car certains messages d'installation apparaissent sous ces fenêtres et ne seront donc pas visibles.

Installation multiposte : il convient de **fermer le logiciel sur tous les postes** avant de télécharger et d'installer la mise à jour poste après poste.

Si vous n'arrivez pas à installer automatiquement la mise à jour, suivez ce lien permettant de télécharger la version à partir de votre navigateur internet.

Soyez attentif aux paramètres de sécurité qui pourraient empêcher l'installation et **accepter si besoin les autorisations de lever les sécurités**, lorsque ce type de message apparaît.

Exemple de message :

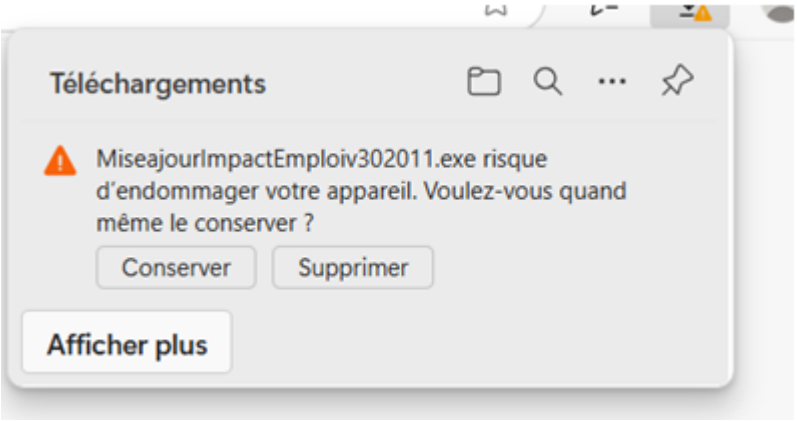

Dans ce cas cliquez sur « **Conservez**«

▶ Fin de Windows 10

Malgré les annonces de Microsoft, Impact Emploi reste fonctionnel avec Windows 10.

▶ DSN 2026 – Service de Prévention et de Santé au Travail

La saisie du service de santé au travail sera obligatoire dans les fichiers DSN 2026.

Si vous ne l'avez pas déjà renseigné dans le logiciel, pensez à récupérer l'information auprès des employeurs.

Elle se saisit ici :

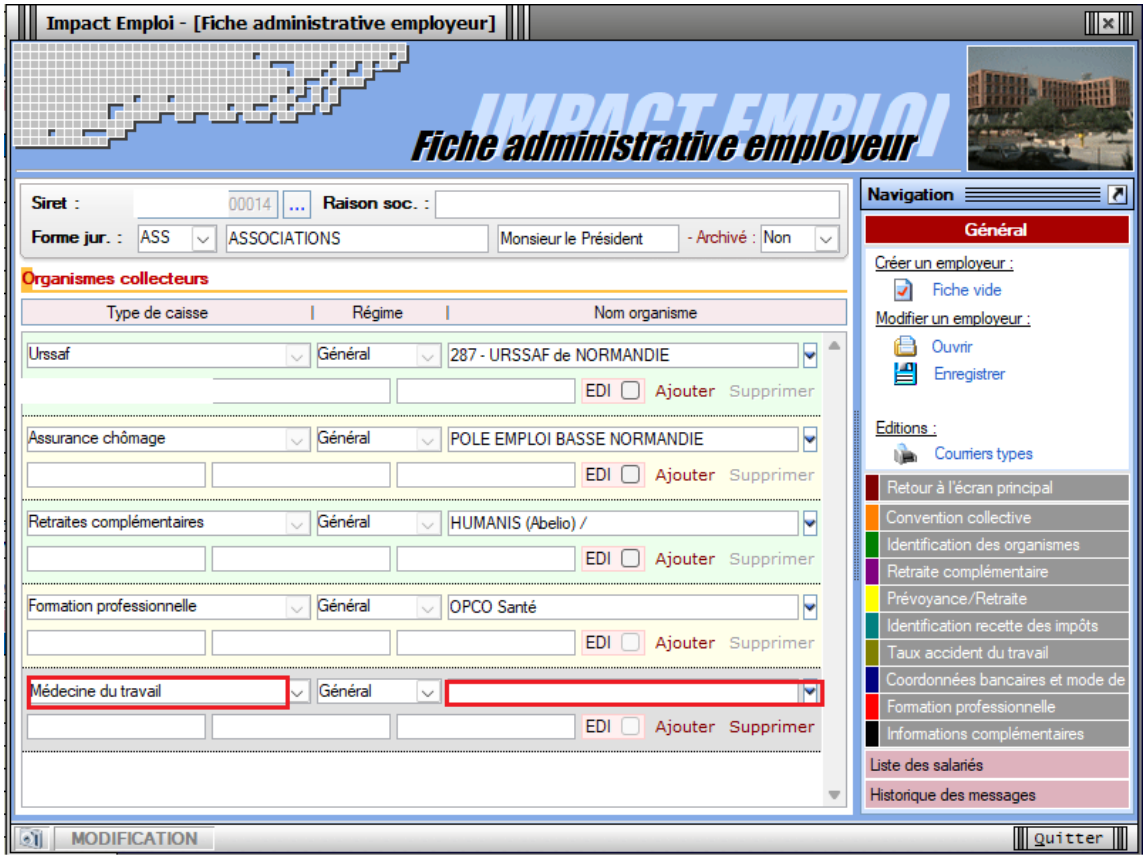

NB : Une actualisation du référentiel sera effectué lors d'une prochaine mise à jour.

▶ Déclaration fin de contrat

Nous sommes toujours en cours de développement concernant l'annulation d'une déclaration de fin de contrat transmise et conforme et l'annulation et remplacement d'une déclaration de fin de contrat transmise et conforme.

Précision : Vous ne retrouverez pas l'attestation employeur rematérialisée (AER) sur le site de France Travail mais seulement sur le site de net Entreprise.

A noter : nous tenons à vous rappeler de veiller autant que possible à la fiabilisation des informations concernant la déclaration d'une fin de contrat afin d'éviter d'avoir à effectuer une modification future.

Consultez la fiche pratique utilisation du service de déclaration Fin de Contrat de Travail Unique

▶ **Accès aux fiches pratiques** :

Les informations contenues dans cette publication sont valables au moment de sa parution. Elles sont susceptibles d'évoluer en fonction de la législation. Nous vous conseillons de suivre régulièrement la rubrique du Flash-Infos.

Si vous n'êtes toujours pas inscrits sur le site des tiers de confiance, remplissez le formulaire d'inscription en cliquant sur « **Inscription** » de la page d'accueil.

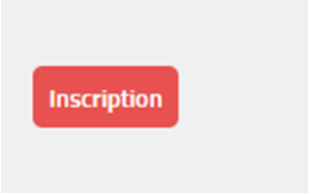

RETOUR SOMMAIRE

ADMINISTRATIF SALARIE

▶ **Requête RQTH**

Une requête ***69 – Salarié RQTH*** est à votre disposition pour identifier les salariés concernés.

▶ **Aide au remplissage France Travail**

L'aide au remplissage a été revue pour corriger les anomalies d'affichage.

La requête ***76 – Attestation pôle emploi*** est à votre disposition pour récupérer les salaires des 24 derniers mois. Un mode opératoire pour l'utiliser est présent dans ce lisez-moi : : Lisez-moi V101 – août 2021 – Le site du service Urssaf Impact emploi association

▶ **Agenda**

Vous avez la possibilité de purger les informations affichées sur l'agenda. une fiche pratique est à votre disposition : Purger-l'agenda

RETOUR SOMMAIRE

BULLETIN DE SALAIRE

▶ Prime conventionnelle

Une nouvelle rubrique a été ajoutée dans « Données conventionnelles ». Vous pouvez precisez son intitulé dans la zone libellé libre :

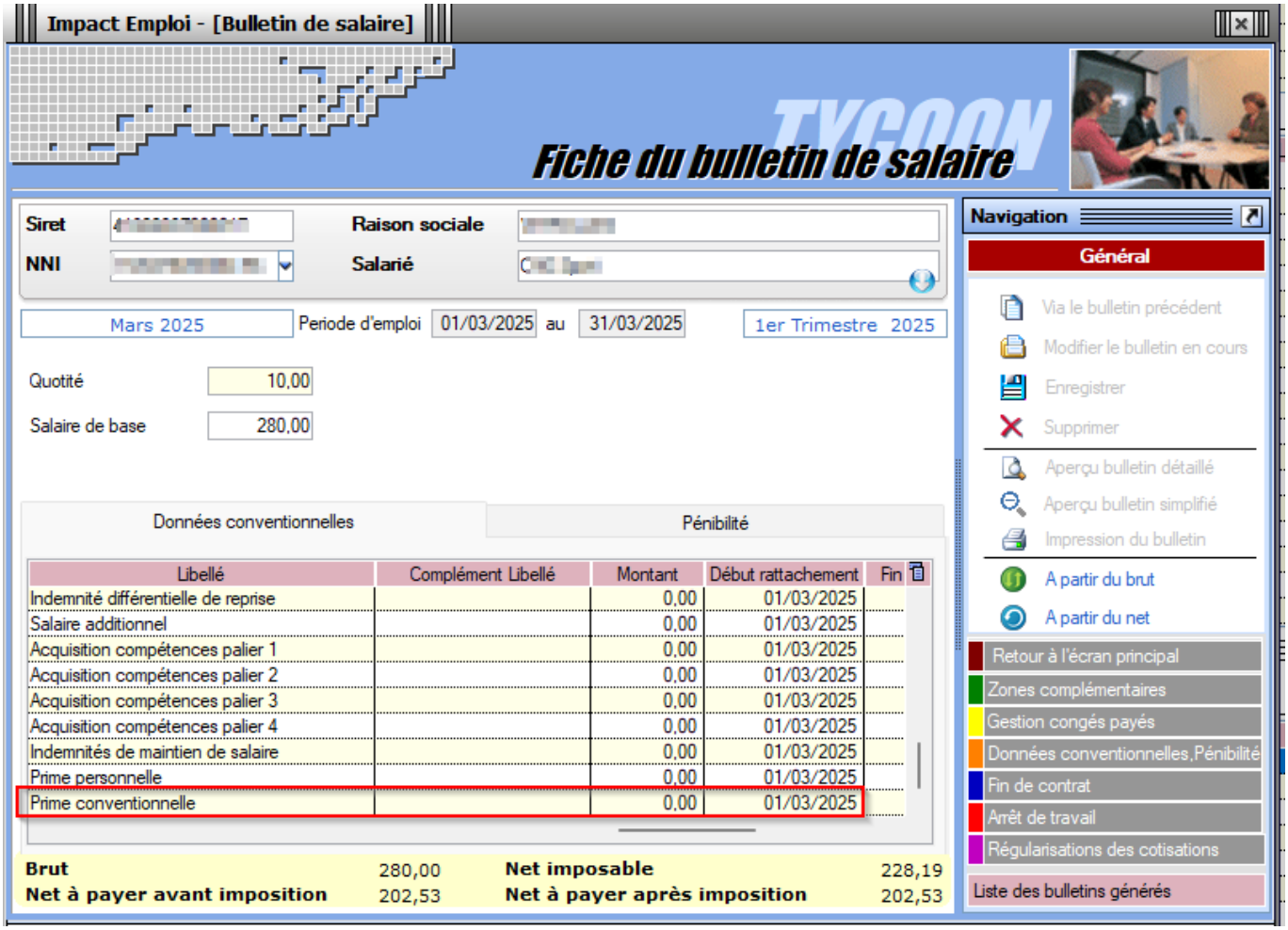

RETOUR SOMMAIRE

RAPPELS

▶ Outil de contrôle DSN-Val – Nouvelle version à installer

Afin d'être en **conformité avec la norme DSN 2025,** une **nouvelle version de votre outil de contrôle DSN-Val** est **disponible** sur votre poste de travail.

La dernière version de DSN-Val est la **2025.1.0.1**4:

Attention ! Pensez à mettre à jour régulièrement l'outil de contrôle via le bouton orange de la barre d'outils.

Si besoin, retrouvez **ICI** la procédure d'installation et d'utilisation de votre outil de contrôle DSN

Si besoin, retrouvez **ICI** la procédure d'installation et d'utilisation de votre outil de contrôle DSN

Si vous ne parvenez pas à mettre jour l'outil DSN Val, déposez une DSN test sur net-entreprise puis analysez le compte-rendu.

Information : L'assistance Impact-emploi n'est pas compétente pour résoudre vos problèmes techniques de l'Outil DSN Val, référez-vous à l'assistance sur Net-Entreprise, au besoin .

▶ Rappel : Comment joindre l'assistance ?

Pour toute demande d'assistance, **privilégiez l'adresse mail : impact-emploi-association@urssaf.fr**.

Pour une meilleure prise en charge de vos demandes, **merci d'indiquer un objet** ainsi que vos **coordonnées téléphoniques** dans le corps du message.

Merci de ne pas réitérer l'envoi d'un même message afin d'éviter les doublons et la surcharge de la boîte de réception.

Merci de ne pas coupler l'envoi du mail par un appel téléphonique.

L'équipe Impact emploi vous remercie !

Nouveau : si un conseiller avait besoin de vous joindre, le n° qui s'affiche a changé, il s'agit du **0806 801 525**

RETOUR SOMMAIRE

FICHES A LA UNE !

Retrouvez dans cette rubrique **les fiches pratiques à la une suivant l'actualité paie**, ainsi que les **nouvelles fiches mises à votre disposition** :

- Utilisation-du-service-de-declaration-fin-de-contrat-de-travail-unique
- Exécuter une requête
- Gérer les congés payés
- Changement de SIRET
- Mise à jour Mode connexion
- Procédure d'installation de l'outil DSN-Val
- Intégration automatique des CRM PAS
- Sauvegarde de base de données – Anomalies

Pour accéder à l'ensemble des fiches pratiques du logiciel, c'est ICI ! N'hésitez pas à vous servir de l'outil recherche par mots clés pour trouver une fiche spécifique :

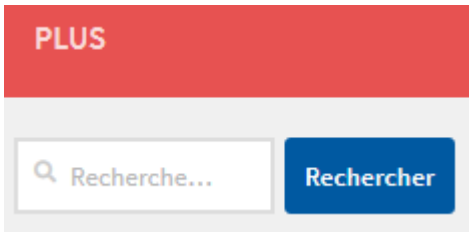

RETOUR SOMMAIRE