Régularisations – Cotisation Alsace/Moselle maladie supplémentaire

Fiche Pratique – Régularisations – Cotisation Alsace/Moselle maladie supplémentaire

---

► Contexte

L'onglet *"Régularisations de cotisations"* *(accessible via la "Fiche du bulletin de salaire")* s'est enrichi par de **nouvelles fonctionnalités vous permettant de régulariser la cotisation Alsace Moselle maladie supplémentaire d'un bulletin concerné par l'activité partielle, antérieur sur la DSN du mois en cours.**

L'exonération de la cotisation Alsace Moselle maladie supplémentaire a été prise en compte dans le calcul du bulletin en cas de **chômage partiel**.

Cependant **cette exonération n'est présente que si le salarié est exonéré de CSG.**

> **Les lignes de cotisations sont** :

- Rattachées à la période d'emploi
- Prises en compte dans les extractions
- Intégrées à la DSN du mois en cours avec les dates de rattachements de la période d'emploi.

► Procédure de régularisation de la cotisation

Cas pratique :

-> ***Salarié pour lequel l'employeur a versé, en Novembre 2020 :***

- Une indemnité d'activité partielle de 1260.38€
- Un complément d'activité partielle de 137.49€

Soit une assiette de 1397.87€ soumise à tort à la cotisation Alsace-Moselle maladie supplémentaire au taux de 1.50%.

Procédure de régularisation :

- A partir de la « ***Fiche du bulletin de salaire*** », cliquez sur l'onglet « ***Régularisations des cotisations*** »

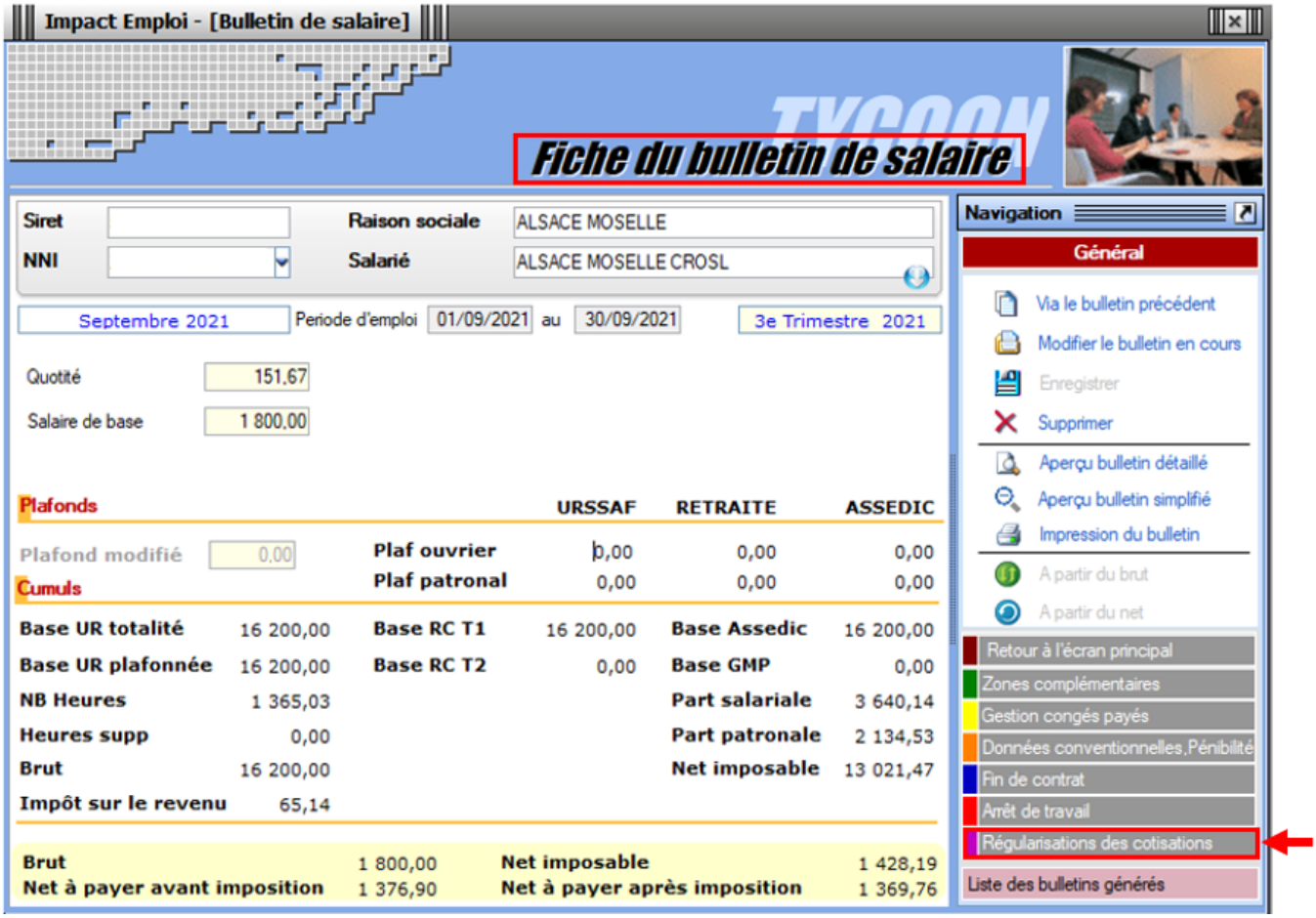

La fenêtre ***"Régularisation de cotisations"*** s'affiche.

1. Positionnez vous sur l'onglet « ***Autres cotisations*** » *(1)*, **sélectionnez la cotisation nommée** « ***Maladie alsace chômage*** » à partir de la liste déroulante *(2)* et indiquez la période, puis sélectionnez **le type de régularisation** « ***Taux*** » et renseignez le **montant de l'assiette** à régulariser *(3)*

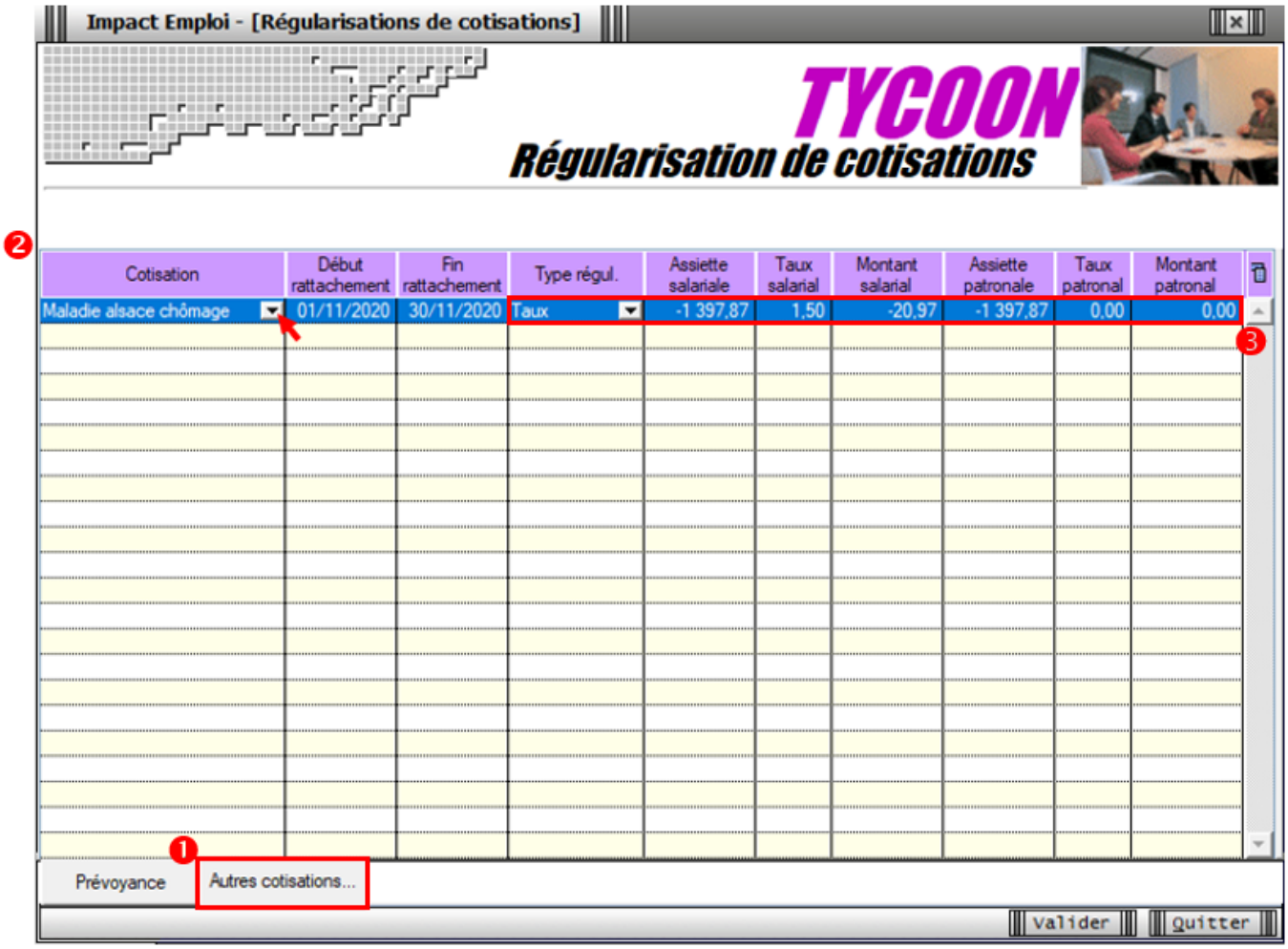

-> On renseigne ainsi une base négative de **1397.87** en assiette (1260.38 + 137.49) en date de rattachement du mois de **Novembre 2020.**

- **Renseignez autant de lignes de cotisations que de mois à régulariser**

<u>Résultat sur le bulletin :</u>

-> Nous voyons sur le bulletin de Septembre 2021, mois sur lequel nous avons fait cette régularisation, la régularisation de la cotisation de Novembre 2020 :

Durée des congés payés : Code Travail Art L. 3141-3 à 20 et L. 3164-9
Durée du préavis : Code Travail Art L. 1237-1, L1234-1 et L. 1234-2

			Cotisations salariales			Cotisations patronales	
Désignation	NB d'heures	Bases	Taux	Montant	Bases	Taux	Montant
Salaire	**151.67**			**1 800.00**			
Salaire Brut				**1 800.00**			
Assurance Maladie		1 800.00	0.00	0.00	1 800.00	7.00	126.00
Contribution solidarité					1 800.00	0.30	5.40
Assurance maladie Alsace Moselle		1 800.00	1.50	27.00			
Régul. Maladie alsace chômage du 01/11/2020 au 30/11/2020		-1397.87	1.50	-20.97	-1397.87	0.00	0.00
Assurance Vieillesse Plafonnée		1 800.00	6.90	124.20	1 800.00	8.55	153.90
Assurance Vieillesse Totalité					1 800.00	1.90	34.20
Assurance Vieillesse Totalité		1 800.00	0.40	7.20			
Allocations familiales					1 800.00	3.45	62.10
Accident du travail					1 800.00	1.50	27.00
FNAL					1 800.00	0.10	1.80
Retraite complémentaire plafonné		1 800.00	3.150	56.70	1 800.00	4.720	84.96
Contribution d'équilibre général T1		1 800.00	0.86	15.48	1 800.00	1.29	23.22
Chômage Totalité		1 800.00	0.00	0.00	1 800.00	4.05	72.90
Assedic FNGS					1 800.00	0.15	2.70
Formation professionnelle					1 800.00	0.550	9.90
Contrib. Organisations syndicales					1 800.00	0.016	0.29
CSG et CRDS		1 768.50	2.90	51.29			
CSG déductible fiscalement		1 768.50	6.80	120.26			
Réduction générale des cotisations							-367.20
Total des retenues				**381.16**			**237.17**
NET IMPOSABLE				**1 470.13**			
NET A PAYER AVANT IMPOSITION				**1 418.84**			
Montant de l'impôt sur le revenu		**1 470.13**	**0.50**	**7.35**			
NET A PAYER APRES IMPOSITION				**1 411.49**			

-> Sur le bulletin simplifié, la régularisation figure sur la ligne *« **Régularisations de cotisations diverses** »*.

Nous retrouvons donc le montant de la régularisation d'un montant de **-20.97€** :

Sécurité Sociale plafonnée	1 800.00	6.90	124.20	153.90
Sécurité Sociale déplafonnée	1 800.00	0.40	7.20	34.20
Complémentaire Tranche 1	1 800.00	4.01	72.18	108.18
FAMILLE	**1 800.00**			**62.10**
ASSURANCE CHÔMAGE				
Chômage	1 800.00			75.60
AUTRES CONTRIBUTIONS DUES PAR L'EMPLOYEUR				**17.39**
CSG déductible de l'impôt sur le revenu	**1 768.50**	**6.80**	**120.26**	
CSG/CRDS non déductible de l'impôt sur le revenu	**1 768.50**	**2.90**	**51.29**	
EXONERATIONS DE COTISATIONS				**-367.20**
TOTAL DES COTISATIONS ET CONTRIBUTIONS			**381.16**	**237.17**
RETENUES ET REMBOURSEMENTS DIVERS				
Régularisations de cotisations diverses			-20.97	

<u>Résultat sur le bordereau Urssaf :</u>

-> Vous retrouverez **1 bordereau <u>pour chaque période régularisée</u>. Pour le mois régularisé de Novembre 2020** par exemple, **le bordereau est daté de Septembre 2021** et **les lignes de régularisation sont datées de Novembre 2020** *(la référence BP « 2011 » correspond à Novembre 2020)*

DECLARATION UNIQUE DE COTISATIONS SOCIALES

(Art. R243-13 DU CODE DE LA SECURITE SOCIALE)

Cotisations du 01/09/2021 au 30/09/2021

Déclaration exigible à partir du
Cotisations à régler au plus tard le 15/10/2021
Date limite de dépôt de la déclaration le 15/10/2021
Salaires versés le

Si vous n'avez pas occupé de personnel durant la période considérée indiquez :	BP	Code et libellé de la cotisation	NB salariés ou assurés	base	taux ou quantité	Montant
☐ J'ai cessé totalement mon activité à compter du	2011	079 RR CHOMAGE ALSACE MOSELLE	1	-1398	1,50	-21
☐ Je continue mon activi-						

Régularisations – Cotisation Taux Accident du Travail

Fiche Pratique – Régularisations – Cotisation Taux Accident du Travail

Impact emploi association
Un service des Urssaf

⚠️Cette régularisation s’applique uniquement pour régulariser une erreur de taux, communiquée par l’URSSAF.

► Contexte

L’onglet *“Régularisations de cotisations”* *(accessible via la “Fiche du bulletin de salaire”)* s’est enrichi par de **nouvelles fonctionnalités vous permettant de régulariser le taux accident du travail d’un bulletin antérieur sur la DSN du mois en cours.**

> **Les lignes de cotisations sont :**

- Rattachées à la période d’emploi
- Prises en compte dans les extractions
- Intégrées à la DSN du mois en cours avec les dates de rattachements de la période d’emploi.

Nouvelles consignes : **désormais,** la régularisation des **DSN précédentes** doit être effectuée en **annulant le montant initialement déclaré** et en effectuant **une nouvelle déclaration avec le nouveau montant.**

► Procédure de régularisation de la cotisation

Cas pratique :

-> ***Salarié pour lequel le taux AT a été renseignée à 1.90% du 01/01/2021 au 31/08/2021***

Or le salarié aurait dû cotiser au taux de 1.60%. Nous allons régulariser les cotisations sur le bulletin de Septembre.

Procédure de régularisation :

- A partir de la *« **Fiche du bulletin de salaire** »*, cliquez sur l’onglet *« **Régularisations des cotisations** »*

La fenêtre ***"Régularisations de cotisations"*** s'affiche.

- Positionnez-vous sur l'onglet « ***Autres cotisations*** » *(1)*, sélectionnez la cotisation nommée « ***AT*** » à partir de la liste déroulante *(2)* et indiquez la période, puis sélectionnez le type de régularisation « ***Taux*** » *et renseignez le* ***montant de l'assiette*** *à régulariser (3)*

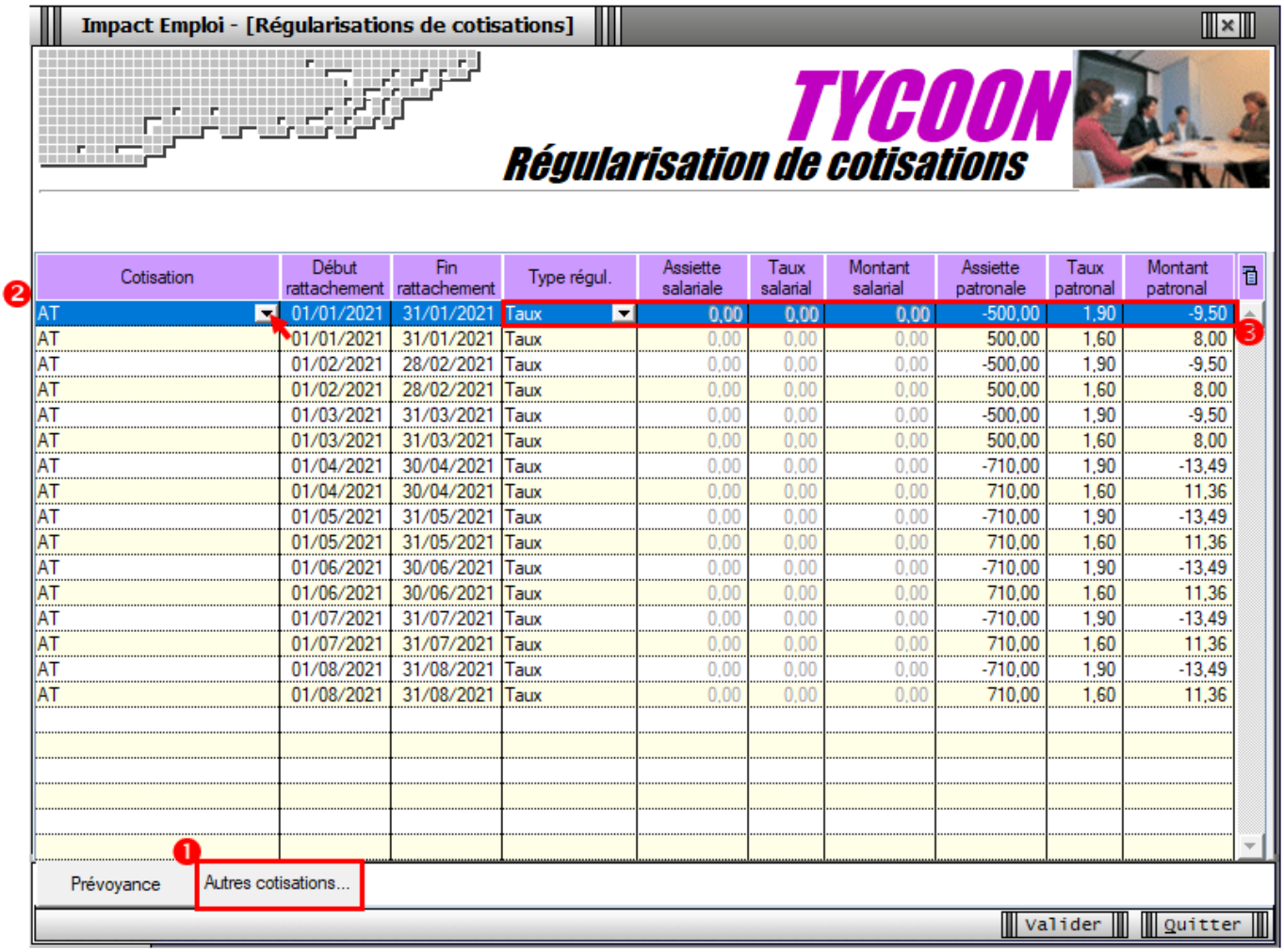

Cotisation	Début rattachement	Fin rattachement	Type régul.	Assiette salariale	Taux salarial	Montant salarial	Assiette patronale	Taux patronal	Montant patronal
AT	01/01/2021	31/01/2021	Taux	0,00	0,00	0,00	-500,00	1,90	-9,50
AT	01/01/2021	31/01/2021	Taux	0,00	0,00	0,00	500,00	1,60	8,00
AT	01/02/2021	28/02/2021	Taux	0,00	0,00	0,00	-500,00	1,90	-9,50
AT	01/02/2021	28/02/2021	Taux	0,00	0,00	0,00	500,00	1,60	8,00
AT	01/03/2021	31/03/2021	Taux	0,00	0,00	0,00	-500,00	1,90	-9,50
AT	01/03/2021	31/03/2021	Taux	0,00	0,00	0,00	500,00	1,60	8,00
AT	01/04/2021	30/04/2021	Taux	0,00	0,00	0,00	-710,00	1,90	-13,49
AT	01/04/2021	30/04/2021	Taux	0,00	0,00	0,00	710,00	1,60	11,36
AT	01/05/2021	31/05/2021	Taux	0,00	0,00	0,00	-710,00	1,90	-13,49
AT	01/05/2021	31/05/2021	Taux	0,00	0,00	0,00	710,00	1,60	11,36
AT	01/06/2021	30/06/2021	Taux	0,00	0,00	0,00	-710,00	1,90	-13,49
AT	01/06/2021	30/06/2021	Taux	0,00	0,00	0,00	710,00	1,60	11,36
AT	01/07/2021	31/07/2021	Taux	0,00	0,00	0,00	-710,00	1,90	-13,49
AT	01/07/2021	31/07/2021	Taux	0,00	0,00	0,00	710,00	1,60	11,36
AT	01/08/2021	31/08/2021	Taux	0,00	0,00	0,00	-710,00	1,90	-13,49
AT	01/08/2021	31/08/2021	Taux	0,00	0,00	0,00	710,00	1,60	11,36

-> Dans notre cas, on renseigne **l'assiette déclarée sur chaque mois** (de Janvier à Août) ainsi que le taux déclaré en indiquant un signe négatif devant l'assiette pour annuler cette cotisation. Puis on renseigne **l'assiette qui aurait dû être déclarée sur chaque mois** avec le bon taux accident du travail à 1.60%.

Le principe de régularisation du taux Accident du Travail est le mode « annule et remplace », méthode préconisée par l'Urssaf.

- **Renseignez autant de lignes de cotisations que de mois à régulariser**

<u>Résultat sur le bulletin :</u>

-> Nous voyons sur le bulletin de Septembre 2021, mois sur lequel nous avons fait cette régularisation, les différentes lignes de régularisations *(de Janvier à Aout)* :

			Cotisations salariales			Cotisations patronales	
Désignation	NB d'heures	Bases	Taux	Montant	Bases	Taux	Montant
Salaire	**43.75**			**710.00**			
Salaire Brut				**710.00**			
Assurance Maladie		710.00	0.00	0.00	710.00	7.00	49.70
Contribution solidarité					710.00	0.30	2.13
Assurance Vieillesse Plafonnée		710.00	6.90	48.99	710.00	8.55	60.71
Assurance Vieillesse Totalité					710.00	1.90	13.49
Assurance Vieillesse Totalité		710.00	0.40	2.84			
Allocations familiales					710.00	3.45	24.50
Accident du travail					710.00	1.60	11.36
Régul. AT du 01/01/2021 au 31/01/2021		0.00	0.00	0.00	-500.00	1.90	-9.50
Régul. AT du 01/01/2021 au 31/01/2021		0.00	0.00	0.00	500.00	1.60	8.00
Régul. AT du 01/02/2021 au 28/02/2021		0.00	0.00	0.00	-500.00	1.90	-9.50
Régul. AT du 01/02/2021 au 28/02/2021		0.00	0.00	0.00	500.00	1.60	8.00
Régul. AT du 01/03/2021 au 31/03/2021		0.00	0.00	0.00	-500.00	1.90	-9.50
Régul. AT du 01/03/2021 au 31/03/2021		0.00	0.00	0.00	500.00	1.60	8.00
Régul. AT du 01/04/2021 au 30/04/2021		0.00	0.00	0.00	-710.00	1.90	-13.49
Régul. AT du 01/04/2021 au 30/04/2021		0.00	0.00	0.00	710.00	1.60	11.36
Régul. AT du 01/05/2021 au 31/05/2021		0.00	0.00	0.00	-710.00	1.90	-13.49
Régul. AT du 01/05/2021 au 31/05/2021		0.00	0.00	0.00	710.00	1.60	11.36
Régul. AT du 01/06/2021 au 30/06/2021		0.00	0.00	0.00	-710.00	1.90	-13.49
Régul. AT du 01/06/2021 au 30/06/2021		0.00	0.00	0.00	710.00	1.60	11.36
Régul. AT du 01/07/2021 au 31/07/2021		0.00	0.00	0.00	-710.00	1.90	-13.49
Régul. AT du 01/07/2021 au 31/07/2021		0.00	0.00	0.00	710.00	1.60	11.36
Régul. AT du 01/08/2021 au 31/08/2021		0.00	0.00	0.00	-710.00	1.90	-13.49
Régul. AT du 01/08/2021 au 31/08/2021		0.00	0.00	0.00	710.00	1.60	11.36
FNAL					710.00	0.10	0.71
Retraite complémentaire plafonné		710.00	3.150	22.37	710.00	4.720	33.51
Contribution d'équilibre général T1		710.00	0.86	6.11	710.00	1.29	9.16
Régime de base obligatoire		710.00	0.290	2.06	710.00	0.290	2.06
Mutuelle/Frais de santé		40.26	40.000	16.10	40.26	60.000	24.16
Chômage Totalité		710.00	0.00	0.00	710.00	4.05	28.76
Assedic FNGS					710.00	0.15	1.07
Formation professionnelle					710.00	0.550	3.91
Cotisation CIF dirigeants et paritarisme					710.00	0.06	0.43
Contrib. Organisations syndicales					710.00	0.016	0.11
Détail base CSG/CRDS							

-> Sur le bulletin simplifié, la régularisation figure sur la ligne « *Régularisations de cotisations diverses* »

Nous retrouvons donc le total des différents mois de régularisations avec **un montant global de -15.15€ en part patronale.**

Sécurité Sociale plafonnée	710.00	6.90	48.99	60.71
Sécurité Sociale déplafonnée	710.00	0.40	2.84	13.49
Complémentaire Tranche 1	710.00	4.01	28.48	42.67
FAMILLE	**710.00**			**24.50**
ASSURANCE CHÔMAGE				
Chômage	710.00			29.83
AUTRES CONTRIBUTIONS DUES PAR L'EMPLOYEUR				**7.29**
CSG déductible de l'impôt sur le revenu	**723.16**	**6.80**	**49.18**	
CSG/CRDS non déductible de l'impôt sur le revenu	**723.16**	**2.90**	**20.97**	
EXONERATIONS DE COTISATIONS				**-4.02**
TOTAL DES COTISATIONS ET CONTRIBUTIONS			**168.62**	**246.60**
RETENUES ET REMBOURSEMENTS DIVERS				
Régularisations de cotisations diverses				-15.15

<u>Résultat sur le bordereau Urssaf :</u>

-> Vous retrouverez **1 bordereau <u>pour chaque période régularisée</u>. Pour le mois régularisé de Janvier 2021** par exemple, **le bordereau est daté de Septembre 2021** et **les lignes de régularisation sont datées de Janvier 2021** *(la référence BP « 2101 » correspond à Janvier 2021)*

Nombre de salariés ou d'assurés rémunérés dans l'établissement pour la période : 1 Référence paiement :		Date et Signature			**TOTAL en Euros** **Acomptes versés** **Régularisation div.** **Montant à payer**	-2 -2

Lisez-moi V102 – octobre 2021

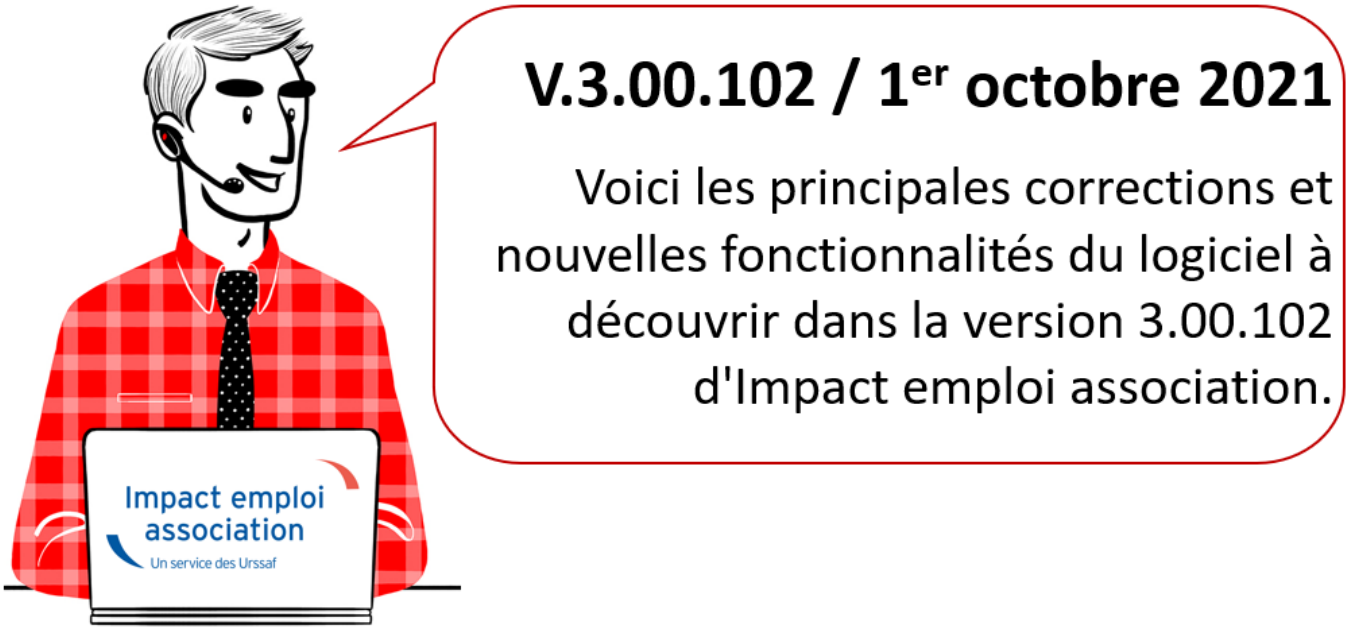

Les informations contenues dans cette publication sont valables au moment de sa parution. Elles sont susceptibles d'évoluer en fonction de la législation. Nous vous conseillons de suivre régulièrement la rubrique du Flash-Infos, vecteur qui nous permet une communication réactive en fonction de l'actualité de la paie (si vous n'êtes toujours pas inscrits sur le forum des tiers de confiance, veuillez trouver ICI la marche à suivre pour obtenir vos identifiants de connexion).

– Sommaire –

- Informations importantes
- Régularisations
- Paramétrage
- Correction d'anomalies
- Fiches à la une
- Rappels

INFORMATIONS IMPORTANTES

► Téléchargement de la mise à jour

Merci de **fermer ou réduire toutes les fenêtres ouvertes sur votre poste de travail** *(fenêtre de messagerie, document PDF…)* **durant le téléchargement de la mise à jour** car certains messages d'installation apparaissent sous ces fenêtres et ne seront donc pas visibles.

Au regard des conditions de travail actuelles *(travail à distance…)*, **il est possible que vous rencontriez des difficultés pour télécharger la mise à jour.**

Si vous êtes dans ce cas, suivez ce lien permettant de télécharger la version à partir de votre navigateur internet.

► Revalorisation du SMIC au 1er octobre 2021

Cette version d'Impact emploi intègre les nouveaux paramétrages engendrés par la revalorisation du SMIC au 1er octobre 2021.

► Covid-19 : Aide au paiement 15 % – Sortie de crise

L'article 25 de la loi de finances rectificative pour 2021 (LFR) instaure une **aide au paiement** des cotisations et contributions sociales à destination des employeurs de moins de 250 salariés des secteurs les plus touchés par la crise économique et sanitaire (secteurs S1 et S1 bis) afin d'accompagner leur reprise d'activité, dans le contexte de levée progressive des restrictions sanitaires débutée en mai 2021. Son **montant** correspond à **15% de la masse salariale**.

Attention soyez vigilants aux critères d'éligibilité et l'interdiction de cumuler, sur une même période d'emploi, cette aide avec l'exonération de cotisations patronales et d'aide au paiement 20 %.

Les développements livrés dans cette version vous permettent, selon votre éligibilité, de déclarer cette aide pour les périodes d'emploi, de mai à juillet 2021.

Retrouvez les **modalités d'application de ce dispositif dans votre logiciel** en consultant la fiche **« COVID-19 : Aide au paiement 15% – Sortie de crise**« .

RETOUR SOMMAIRE

REGULARISATIONS

► Régularisations – Taux accident du travail

L'onglet « ***Régularisation de cotisations*** » s'est enrichi d'une nouvelle fonctionnalité vous permettant de **régulariser le taux accident du travail.**

Retrouvez la fiche pratique ***Régularisations – Accident de travail. Cotisation erronée*** relative à ces nouvelles options.

► Régularisations – Cotisation supplémentaire Alsace – Moselle cotisée à tort

L'onglet « ***Régularisation de cotisations*** » s'est enrichi d'une nouvelle fonctionnalité vous permettant de **régulariser la cotisation supplémentaire Alsace/Moselle soumise à tort en cas de chômage partiel.**

Retrouvez la fiche pratique ***Régularisations – Alsace-Moselle. Cotisation supplémentaire cotisée à tort*** relative à ces nouvelles options.

RETOUR SOMMAIRE

CORRECTION D'ANOMALIES

► Majoration cotisation chômage artiste

La cotisation majoration chômage a été rétablie pour le calcul des bulletins CDD d'usage artiste.

RETOUR SOMMAIRE

PARAMETRAGE

► Revalorisation du SMIC au 1er octobre 2021

Cette version d'Impact emploi intègre les nouveaux paramétrages engendrés par la revalorisation du SMIC au 1er octobre 2021.

► Rappel sauvegardes et restaurations

Si vous êtes de retour en situation de télétravail, **pensez à revoir vos scripts de sauvegarde** *(vous avez peut-être changé de répertoire ou reporté certaines sauvegardes)*.

Si vous êtes de retour en situation de télétravail, **pensez à revoir vos scripts de sauvegarde** *(vous avez peut-être changé de répertoire ou reporté certaines sauvegardes)*.

Retrouvez si besoin la fiche pratique ***« Sauvegardes et restaurations »***, ainsi que la fiche ***« Sauvegarde des bases de données – Anomalies »***.

RETOUR SOMMAIRE

FICHES A LA UNE !

Retrouvez dans cette rubrique les fiches pratiques à la une suivant l'actualité paie, ainsi que les nouvelles fiches mises à votre disposition.

- **Régularisations – Prévoyance. Cotisation erronée »**
- **Régularisations – Retraite. Taux erroné »**
- **Régularisations – Changement de période à titre rétroactif**
- **Gestion des flux DSN / PAS – Cycle de paie**

Pour accéder à l'ensemble des fiches pratiques du logiciel, **c'est ICI** ! N'hésitez pas à vous servir de l'outil **recherche par mots clés** pour trouver une fiche spécifique :

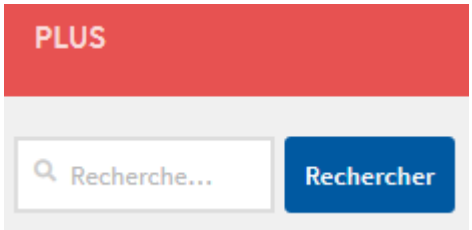

RETOUR SOMMAIRE

RAPPELS

► Outil de contrôle DSN-Val

La dernière version de DSN-Val est la 2021.1.0.17

Pensez à mettre à jour votre outil de contrôle à l'aide du bouton orange de la barre d'outils :

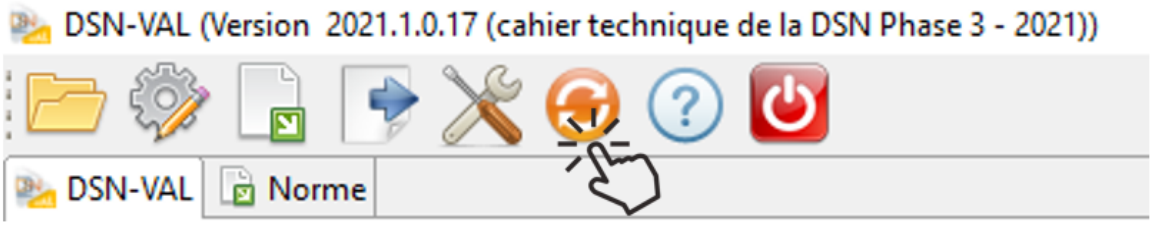

Attention ! Avez-vous bien téléchargé la nouvelle version DSN-Val 2021.1 à partir du *portail net-entreprises* ?

Si besoin, retrouvez **ICI la procédure d'installation et d'utilisation de votre outil de contrôle DSN 2021.**

► Comment joindre l'assistance ?

Attention nouveauté : Pour toute nouvelle **demande de régularisation DSN**, merci d'utiliser le formulaire ***« Fiche-navette – Régularisation DSN »***.
Toute demande de régularisation passant par l'adresse mail habituelle de l'assistance ne sera pas prise en compte par les techniciens.

Pour toute autre demande, l'**unique adresse est : impact-emploi-association@urssaf.fr**.

Pour une meilleure prise en charge de vos demandes, **merci d'indiquer un objet** ainsi que vos **coordonnées** dans le corps du message.

Un **accusé réception** vous informera de la prise en compte de votre demande. Le délai de traitement des demandes peut varier selon la charge de l'assistance. **Merci de ne pas réitérer l'envoi d'un même message** afin d'éviter les doublons et la surcharge de la boîte de réception.

L'équipe Impact emploi vous remercie !

RETOUR SOMMAIRE

COVID-19 : Aide au paiement 15 % – Sortie de crise

Fiche Pratique – DSN : COVID-19 – Aide au paiement 15 % – Sortie de crise

Impact emploi association
Un service des Urssaf

► Contexte

Pour succéder à l'état d'urgence sanitaire, un **régime transitoire dit « de sortie de crise sanitaire »** est institué **à partir du mois de mai 2021** (article 25 de la loi n° 2021-973 du 19 juillet 2021).

Les mesures d'accompagnement des associations évoluent.

Il y a un maintien partiel des mesures :

- **Fin de l'exonération de cotisations patronales** (CTP 667) après la **réouverture au public** ;

- **Fin de l’aide au paiement 20%** (CTP 051) après la **réouverture au public** ;
- **Nouvelle mesure d’aide au paiement 15%** (**CTP 256**) sous conditions.

Cette nouvelle mesure d’**aide au paiement** d’un montant de **15% de la masse salariale** **se substitue à l’exonération et à l’aide au paiement 20% (LFSS 2021) uniquement pour certaines associations** au titre des mois de **mai à juillet 2021** dans la mesure où les dispositifs LFSS 2021 ne s’appliquent plus sur ces périodes.

[redacted]

Les associations des secteurs **S1 et S1 bis** de moins de 250 salariés qui étaient **éligibles aux mesures d’exonérations de cotisations patronales ou d’aide au paiement 20%** (LFSS 2021) **sur la période d’emploi de février, mars ou avril 2021**.

Exceptions, si l’association :

- est considérée comme **fermée administrativement** au début du mois ;
- reste **soumise** à des mesures de **jauges** inférieures à 50% de l’effectif habituel ;
- est **établie en Guyane et** subit une **interdiction d’accueil du public**.

Dans ce cas, l’association peut donc continuer à bénéficier des mesures exonération de cotisations patronales et d’aide au paiement 20% pour les rémunérations versées au titre du mois précédent la levée d’interdiction d’accueil du public. Elle peut pas bénéficier de l’aide au paiement 15% sur cette même période d’emploi.

Par exemple, une association est autorisée à accueillir du public à compter du 9 juillet 2021. Elle peut donc bénéficier des mesures d’exonération et d’aide au paiement au taux de 20% pour les rémunérations versées au titre de la période d’emploi de juin 2021. Ces mesures ne sont pas cumulables avec l’aide au paiement 15% pour le mois de juin 2021.

Pour une même période d’emploi, l’aide au paiement 15% n’est pas cumulable avec l’exonération de cotisations patronales et d’aide au paiement 20 %.

[redacted]

-> Retrouvez les informations délivrées sur le **mini site spécialement dédié à ces mesures** mis à votre disposition par l’Urssaf pour plus d’informations sur les entreprises éligibles au dispositif.

Nous précisons que l'**assistance d'Impact emploi n'est pas compétente pour répondre à vos interrogations concernant l'éligibilité de vos associations** aux mesures d'exonération.

Si vous avez **des doutes pour une structure,** nous vous invitons, dans un premier temps, à **formuler une demande de rescrit social auprès de votre Urssaf** (*accessible ICI*) et d'à **attendre** pour effectuer votre déclaration.

► Application dans le logiciel

Impact emploi calcule automatiquement les 15% des revenus d'activité.

- Une zone nommée « ***Covid-19*** » est une **liste déroulante**. Elle est accessible depuis la « ***Fiche administrative employeur*** ».
- Elle est activée lors de la **création de l'employeur** ou elle est ajoutée avec la fonction « ***Modifier un employeur*** » :

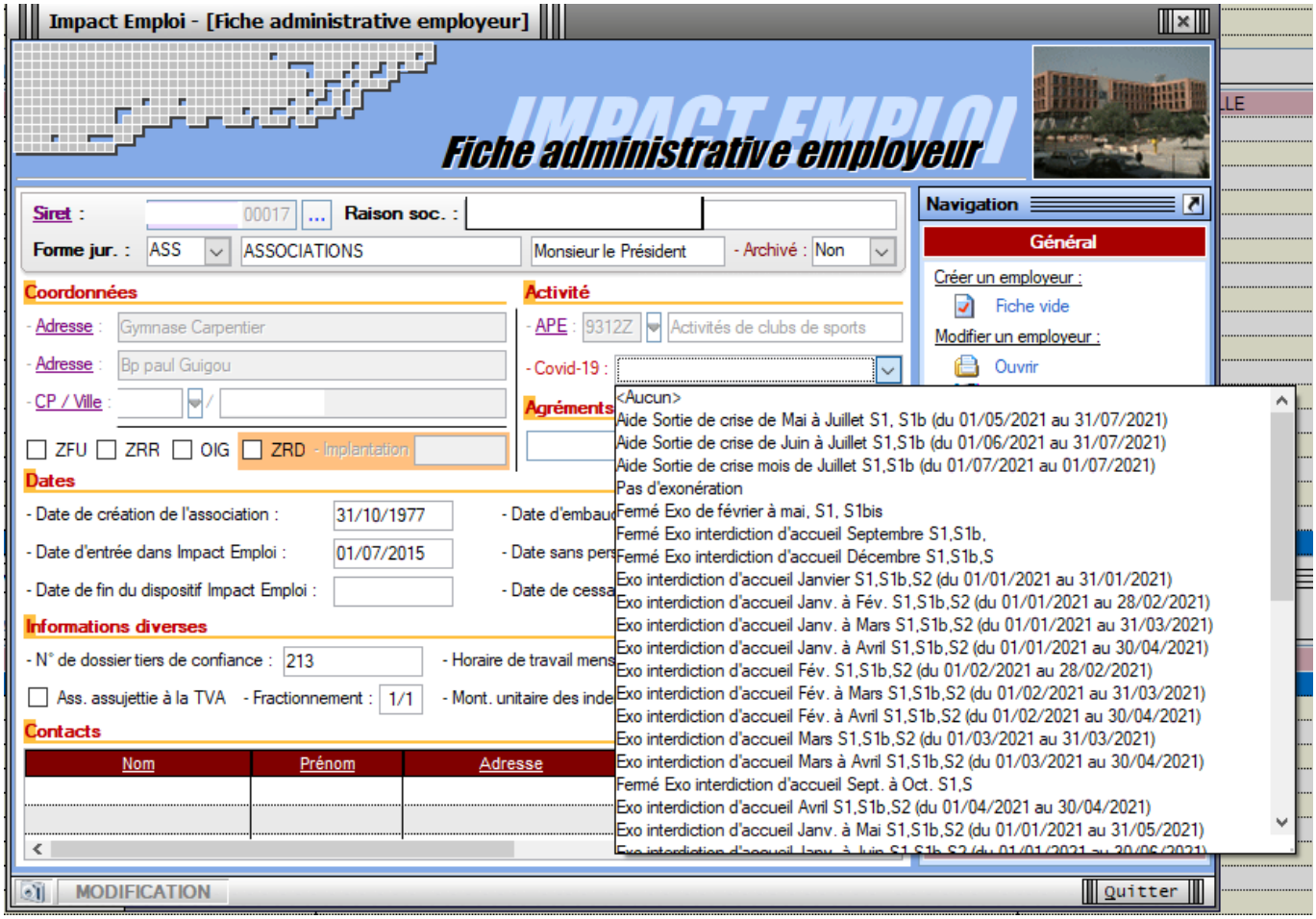

- **Zoom sur la liste déroulante :**

[redacted]

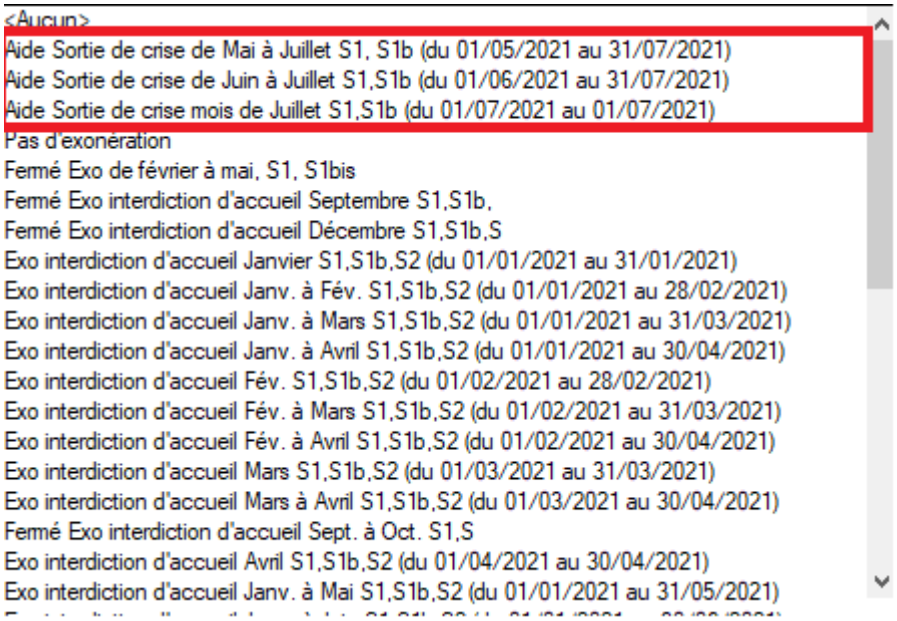

► Résultat sur les produits de sortie

- Le **montant de l'aide Covid-19 15 % apparaît** sur le bordereau. Il correspond à la **somme déclarée sous le CTP 256**.
  Ce montant n'est **pas déduit du montant des cotisations dues**.
  (Cette aide prendra l'effet d'une enveloppe « Aide au paiement ». Cette aide s'impute sur l'ensemble des sommes dues aux organismes de recouvrement (Urssaf et Pôle emploi) au titre de l'année 2021, jusqu'à épuisement du solde de cette enveloppe).

CERFA n°60-4004

DECLARATION UNIQUE DE COTISATIONS SOCIALES

(Art. R243-13 DU CODE DE LA SECURITE SOCIALE)

Cotisations du 01/05/2021 au 31/05/2021

CULTURE LOISIRS
ECOLE DE MUSIQUE LA CLE DE SOL
6 rue des Ecoles
6 RUE DES ECOLES
50800 VILLEDIEU LES POELES
N° SIRET ou MSA : 33002393300020
N° interne : 2570000007200105A2
Groupe interne :

APE : 8552Z

URSSAF de BASSE NORMANDIE
22, rue d'Isigny
14045 CAEN CEDEX

GUICHET ASSOCIATIONS URSSAF
1 rue de la Laitière Normande
50000 SAINT-LO
TEL : 08 20 39 55 00

Déclaration exigible à partir du
Cotisations à régler au plus tard le 15/06/2021
Date limite de dépôt de la déclaration le 15/06/2021
Salaires versés le

Si vous n'avez pas occupé de personnel durant la période considérée indiquez :	BP	Code et libellé de la cotisation	NB salariés ou assurés	base	taux ou quantité	Montant
☐ J'ai cessé totalement mon activité à compter du	2105	Aide au paiement 15% Covid-19		3215	100,00	3215
☐ Je continue mon activité sans personnel depuis le						
☐ définitivement : suspendez mon compte j'en demanderai la réouverture le cas échéant						
☐ très temporairement : maintenez mon compte						
Nombre de salariés ou d'assurés au dernier jour de la période						
TOTAL : 12						

L'aide au paiement CTP256 apparait sur bordereau de **mai** mais **non déduite**.

Nombre de salariés ou d'assurés rémunérés dans l'établissement pour la période : 12
Référence paiement :

Date et Signature

TOTAL en Euros	-915
Acomptes versés	
Régularisation div.	
Montant à payer	-915