Le Contrat d’Engagement Éducatif (CEE)

Fiche Pratique – Salarié : Le Contrat d’Engagement Éducatif (CEE)

► Contexte

Le **Contrat d’Engagement Éducatif *(CEE)*** est un contrat de travail **proposé aux personnes exerçant des fonctions d’animation et d’encadrement dans des accueils collectifs de mineurs**.

Il s’agit d’un **contrat particulier** puisqu’il déroge sur certains points au droit du travail, notamment sur le temps de travail, le repos et la rémunération.

► Procédure d’enregistrement d’un Contrat d’Engagement Éducatif

- Ouvrez la **fiche administrative de l’employeur** concerné par l’enregistrement d’un CEE *(1) (par un double clic sur l’employeur)* ;
- Allez dans la rubrique *« **Agréments et autres options** » (2)* :

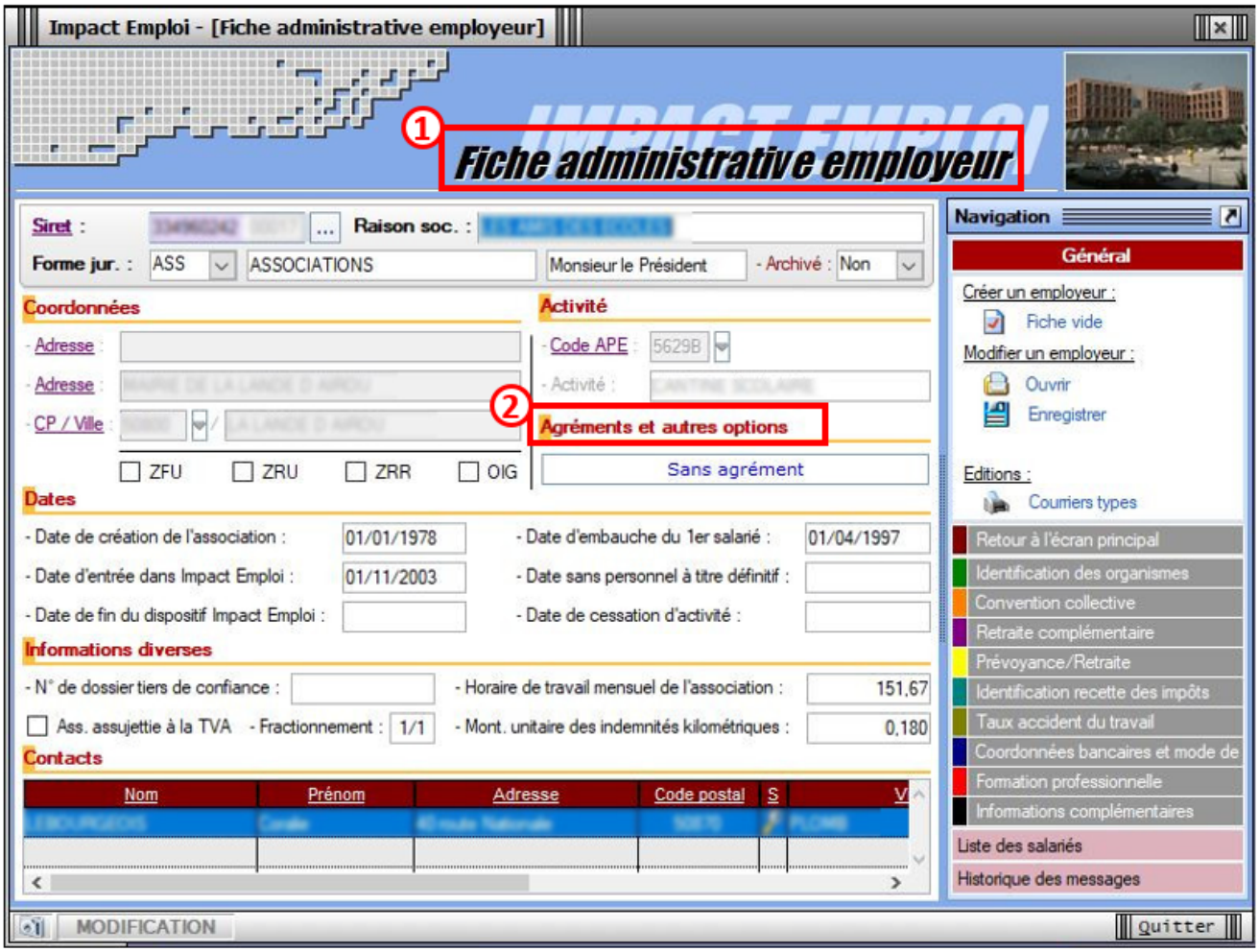

- Déroulez la liste des agréments *(1)* ;
- Sélectionnez « ***Agrément centre aéré ou colonie*** » *(2)* puis ***validez*** *(3)* :

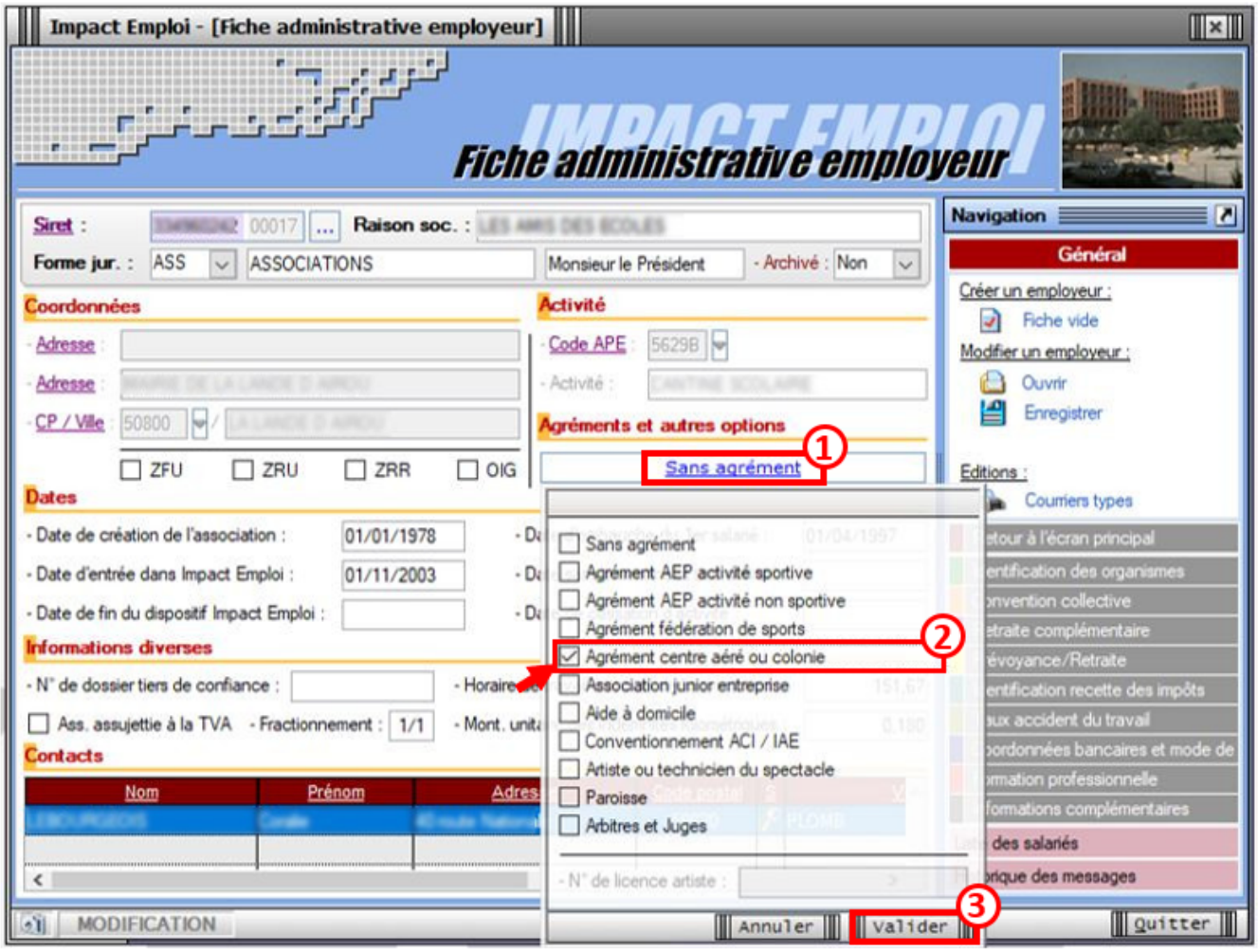

- Ouvrez ensuite la **fiche administrative du salarié** concerné par le CEE *(1) (par un double clic sur le salarié)* ;
- Ouvrez l'onglet « ***Gestion des contrats*** » *(2)* :

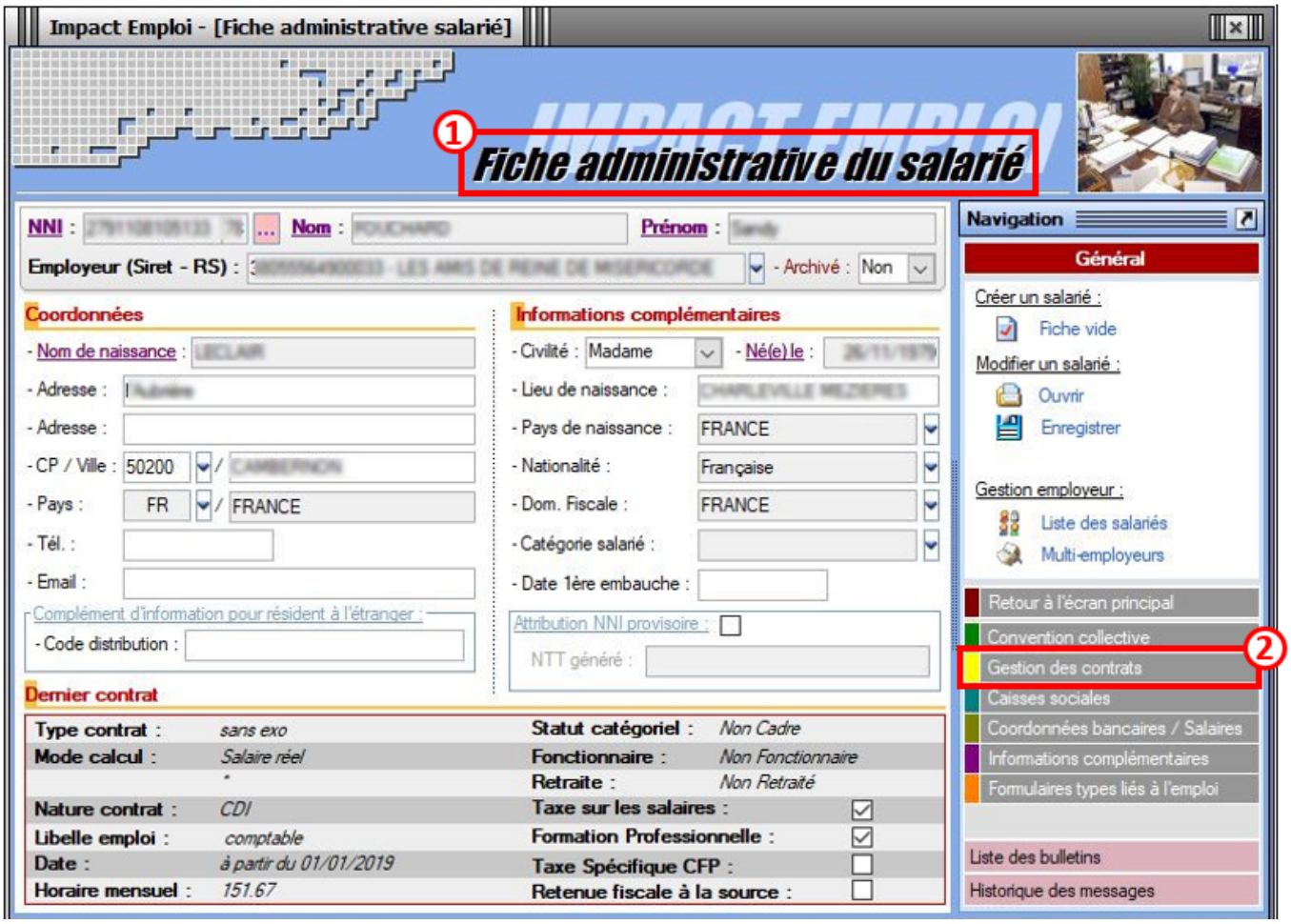

- Sélectionnez « ***Contrat Engagement Educatif*** » dans la liste déroulante de la rubrique « ***Type contrat*** » *(1)* ;
- Complétez les différents champs du contrat puis **validez** *(2)* :

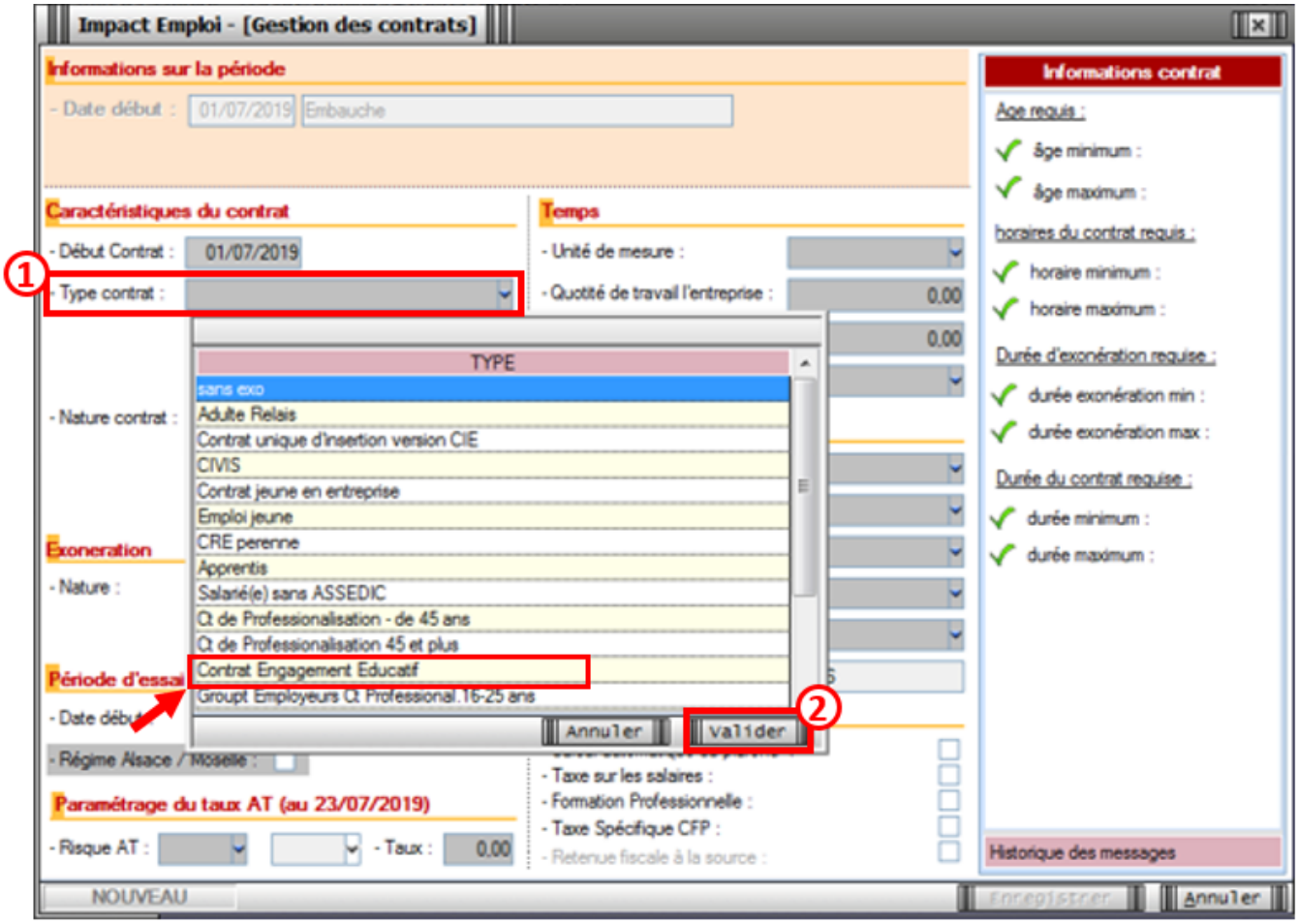

L'enregistrement du Contrat d'Engagement Éducatif est terminé !